Afghanistan : un directeur de lycée condamné à mort pour « blasphème »…

écrit par Jules Ferry | 22 juillet 2025

►Afghanistan : un directeur de lycée condamné à mort pour « blasphème »…

Amu

Abdul Aleem Khamoosh, le directeur du lycée Janikhel à Paktika, a été arrêté par les talibans il y a environ 20 jours et condamné par un tribunal local pour avoir prétendument insulté le prophète Mahomet, ont déclaré plusieurs résidents au courant de l'affaire à des médias indépendants.

La sentence – la peine capitale – a été prononcée par un tribunal taliban du district, bien que les responsables talibans n'aient pas confirmé publiquement la décision.

Les collègues et connaissances de Khamoosh affirment que l'accusation n'était pas motivée par une offense religieuse, mais par une inimitié professionnelle et personnelle. **L'enseignant aurait insisté sur l'importance des sciences modernes dans le programme scolaire, une position que certains habitants ont interprétée comme controversée ou peu orthodoxe.**

►Irlande : un migrant musulman affirme que « *dire que l'Irlande est un pays catholique est une forme d'exclusion* »…

Seules les nations occidentales sont régulièrement pointées du doigt pour des politiques « exclusives » ! La cinquantaine de pays musulmans, tels que l'Arabie saoudite ou le Pakistan ne tolèrent que l'islam – sans que cela ne soulève d'indignation internationale !

> *« To say that Ireland is a Catholic country, is exclusion »*

A Pakistan born Muslim cleric is complaining about Irish people saying Ireland is a Catholic country. pic.twitter.com/VkwphfReLU

— MichaeloKeeffe (@Mick_O_Keeffe) July 18, 2025

►Un prédicateur britannique : il est permis de prendre des femmes non musulmanes comme esclaves sexuelles…

Un prédicateur islamiste à Manchester, Angleterre :

« Est-il juste d'emmener une femme mariée capturée comme esclave sexuelle à la guerre si elle n'est pas croyante musulmane ? Oui, bien sûr. Allah le dit. »

Islamist preacher in Manchester, England:

"Is it right to take a captured married woman as a sexuaI slave in war if she is not a Muslim believer? Yes, of course it is. Allah says so."

This is sick!

pic.twitter.com/NXFfsAqoAk

— Dr. Maalouf (@realMaalouf) July 17, 2025

►Suède : les « pro-Palestiniens » glorifient l'Holocauste en exposant des squelettes « juifs »…

Une manifestation pro-palestinienne met en scène des squelettes portant des uniformes de camps de concentration.

On pouvait voir des squelettes pendus comme pour une exécution, avec des uniformes rayés bleu et blanc avec des étoiles de David et des numéros de prisonniers dessus.

JPost

►Un soldat syrien promet de « purifier » la ville de la « saleté druze »…

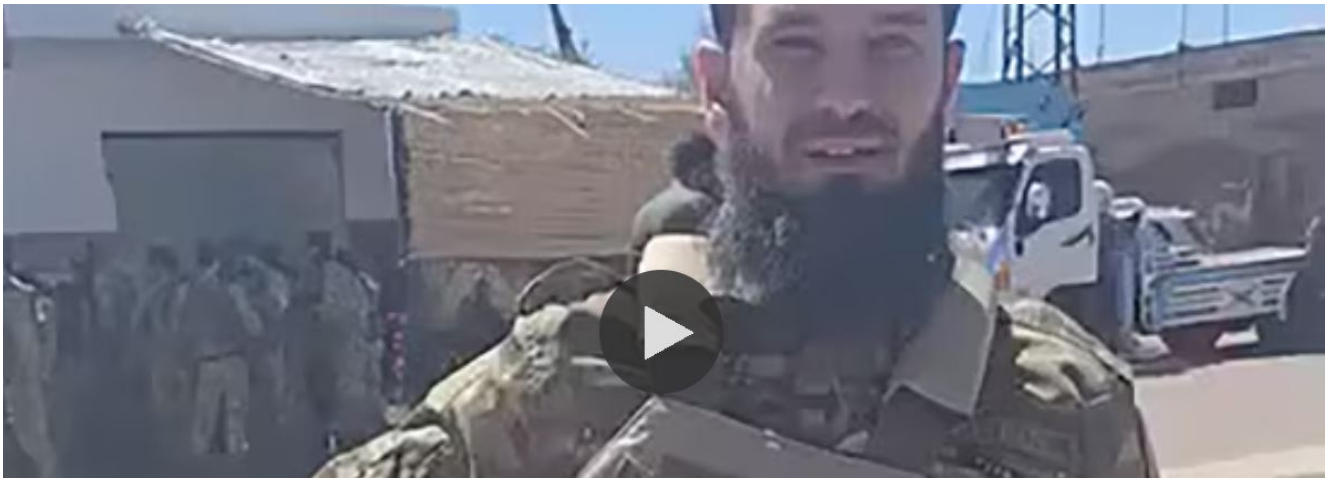

Un soldat syrien portant un écusson de Daesh déclare avant d'entrer dans la ville druze de Soueida : « *Nous purifierons la ville de la saleté druze* »

Le 16 juillet 2025, l'*Observatoire syrien des droits de l'homme* (OSDH) a publié la vidéo .

Le soldat syrien : « *Au nom d'Allah, le Miséricordieux et le Très Miséricordieux, prières et salutations sur notre Prophète et Mahomet. Les brigades Ansar Al-Tawhid de la 82e division se préparent actuellement à entrer dans la ville de Sweid afin de la purifier des impuretés d'Al-Hiiri [le chef druze Hikmat] et de ses partisans. Ô Allah, accorde-nous le succès.* »

MEMRI