Inoui : un juge gaucho déclare illégales les décisions de Trump pour restaurer l’ordre !

écrit par Christine Tasin | 13 juin 2025

Des agents du département du shérif de Los Angeles lors d'un affrontement entre la patrouille frontalière américaine et des manifestants, près d'un Home Depot le 7 juin 2025 à Paramount, Californie. - Apu Gomes / GETTY IMAGES

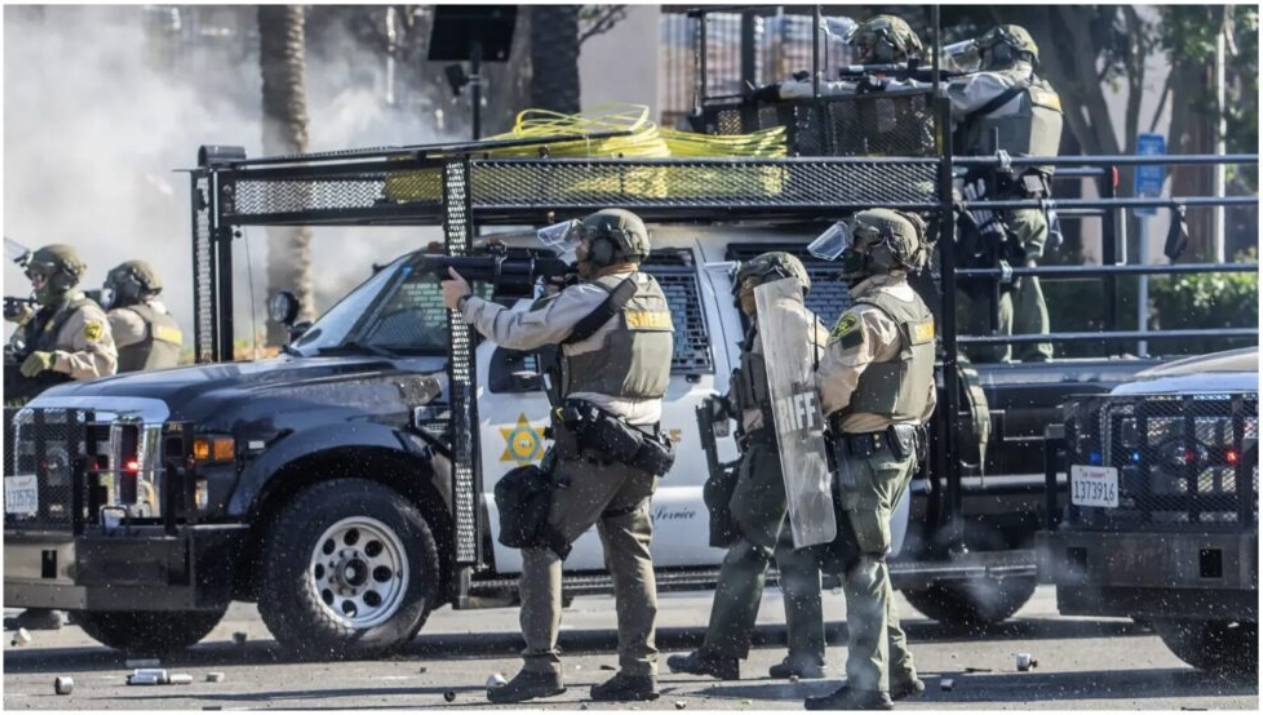

Des agents du département du shérif de Los Angeles lors d'un affrontement entre la patrouille frontalière américaine et des manifestants, près d'un Home Depot le 7 juin 2025 à Paramount, Californie. - Apu Gomes / GETTY IMAGES

Un juge fédéral américain a déclaré jeudi illégal le déploiement ordonné samedi par Donald Trump de la Garde nationale de Californie pour faire face aux manifestations à Los Angeles.

Un juge fédéral américain a déclaré jeudi illégal le déploiement ordonné samedi par Donald Trump de la Garde nationale de Californie pour faire face aux manifestations à Los Angeles.

Affirmant que le président n'avait pas « suivi la procédure requise par le Congrès pour ses actes », le juge a également ordonné que le contrôle de ce corps de réserve à double tutelle soit rendu au gouverneur de Californie, le démocrate Gavin Newsom, qui avait attaqué ce déploiement en justice.

Le ministère de la Justice a immédiatement interjeté appel, arguant que cette décision était « une ingérence extraordinaire dans les pouvoirs constitutionnels du président en tant que commandant en chef pour appeler la Garde nationale si nécessaire ».

Il se trouve que c’est le même Gavin Newson, démocrate puant la haine de Trump qui a été expulsé hier de la conférence de presse du Ministre de Trump.

— « *Dictatorial* », a fustigé le gouverneur de Californie, Gavin Newsom. Un sénateur américain de l’opposition démocrate a été expulsé de force ce jeudi 12 juin d’une conférence de presse d’une ministre de Donald Trump à Los Angeles, alors qu’il tentait de l’interrompre.

On comprend pourquoi il y a eu fraude pour que Trump ne soit pas réélu, pourquoi il a essuyé plusieurs tentatives d’assassinat, pourquoi il est la cible de toutes les attaques, même en-dessous de la ceinture de nos journaleux, de nos soit-disant intellectuels qui, sur les plateaux, se bouchent le nez pour parler de lui.

CAPTURE D’ÉCRAN VIDÉO X (EX-TWITTER)

Un sénateur américain de l’opposition démocrate a été expulsé de force ce jeudi 12 juin d’une conférence de presse d’une ministre de Donald Trump à Los Angeles.

Le bras-de-fer continue, et il n’est pas fini. On constate que, partout dans le monde occidental, ce sont

les juges qui ont pris le pouvoir. Pardon, pas n’importe quels juges, les juges rouges… C’est le résultat de la tendance actuelle. Même quand les peuples ne votent pas pour eux, ils sont partout, ils ont développé des réseaux militants et fait naître des millions d’activistes qui, bien que non élus, font la loi partout.