Les dangers de l’IA si nous n’y prenons garde…

écrit par Gigobleu et C.Tasin | 10 juin 2025

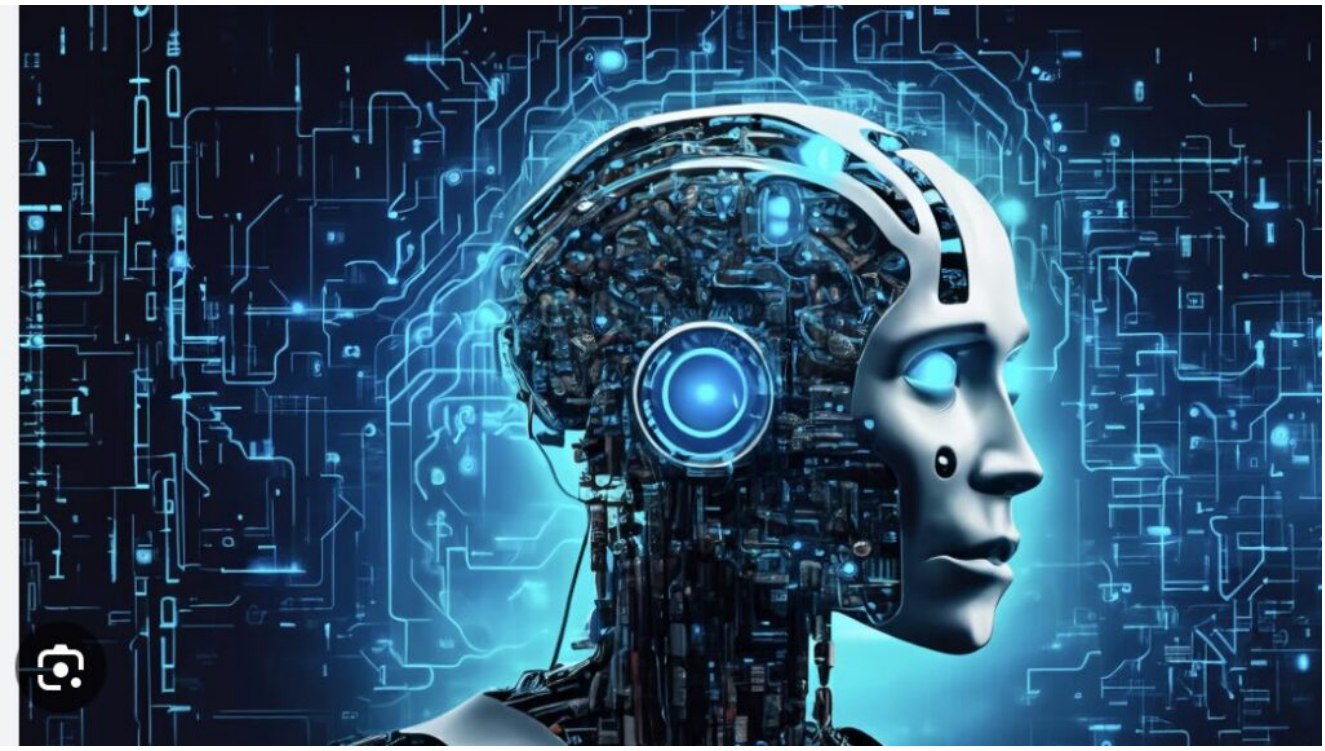

J’ai envoyé la réflexion qui suit à quelques amis proches de notre génération. Je ne pensais pas la

proposer comme article mais vu les réactions enthousiastes que je reçois, je la propose également. aux lecteurs de Résistance républicaine.

J'y fais part du fond de ma pensée fondé sur mon expérience personnelle, l'éducation et les enseignements reçus, qui ne sont évidemment pas les mêmes pour tous les lecteurs de RR, et notamment pour Christine Tasin. Je crois percevoir au travers de ses écrits et idées que les influences qui l'ont le plus marquée sont disons plutôt « gréco romaines » + une solide connaissance de la littérature, culture française et histoire de l'antiquité. Mes influences, elles, sont plutôt judéo chrétiennes, belgo italiennes et une connaissance de l'histoire plus récente (à partir de la Révolution française).

Ces influences ont forcément orienté nos pensées, réflexions et opinions qui peuvent parfois être différentes sur l'un ou l'autre point sans que cela entame le moins du monde un respect et amitié réciproques. C'est donc dans cet esprit que j'ai écrit ce qui suit et que je le propose à nos lecteurs comme base de réflexion et de discussion.

Pour moi, on devrait interdire l'IA avant 18 ans. Plus facile à dire qu'à faire … Pour favoriser la curiosité, l'observation, le goût de l'aventure, l'intelligence et la socialisation je préconiserais plutôt des distractions instructives telles, par exemple, la lecture de Tintin, Buck Danny, Black et Mortimer, Bob Morane, Michel Vaillant, Astérix sans oublier bien sûr, l'enseignement de la Bible, base de notre civilisation. Objectif : une tête bien faite pour des hommes libres plutôt qu'un robot sans âme. Ces bases étant acquises, chacun peut ensuite approfondir ses domaines de

prédilection pour se rendre utile à la société en utilisant aussi, pourquoi pas, et à bon escient, l'IA. Utilisée trop jeune, l'IA deviendra sûrement une addiction au détriment de la réflexion. Je vous conseille la démonstration :suivante lue sur Riposte laïque.

https://ripostelaique.com/la-nouvelle-ecole-de-lintelligence-artificielle.html

Conclusion : « *Bonjour* » dit le Petit Prince

« Bonjour » dit le marchand. C'était un marchand de pilules perfectionnées qui apaisent la soif. On en avale une par semaine et l'on n'éprouve plus le besoin de boire. « *Pourquoi vends-tu ça ?* » dit le Petit Prince. « *C'est une grosse économie de temps* dit le marchand. « *Les experts ont fait des calculs. On épargne cinquante trois minutes par semaine* ».

« *Et que fait-on de ces cinquante trois minutes* ? » … « *On en fait ce que l'on veut* ».

« *Moi* » se dit le Petit Prince « *si j'avais cinquante trois minutes à dépenser, je marcherais tout doucement vers une fontaine* … ».

Antoine de Saint-Exupery

Ce n'est que mon avis, basé sur ma conviction que l'homme a trois dimensions, physique, psychique et spirituelle. Lorsque l'une de ces trois dimensions est malade, les deux autres en sont affectées et en souffrent.

Gigobleu

Note de Christine Tasin

Merci à Gigobleu de nous amener à ce sujet, et d’actualité, et important et intéressant.

Je ferai peut-être quelque jour à venir un article sur le sujet, pour l’heure, effectivement si je ne nie pas que les arguments de Gigobleu soient intéressants et pertinents, je suis persuadée que l’on ne peut pas arrêter l’évolution, la recherche, la science, les découvertes et avancées… Donc il est vain de réclamer comme le font certains d’enfermer au fond des mers dans un caisson étanche la recette de l’IA. L’homme est ainsi, il cherche à toujours faire mieux… Et il y arrive au bout du compte même si on passant certaines découvertes mal maîtrisées ou tombées aux mains d’ordures ont pu faire passer de sales moments à des hommes, à des peuples.. .

C’est la vieille histoire (d’anticipation) racontée par Barjavel dans *Ravage.* Les hommes ont fini par détruire les villes à force d’inventer des choses qu’ils ne maîtrisent pas. Une catastrophe arrive, des groupes essaient de quitter les ville pour recommencer le monde au sud de la France. L’un des groupes mené par un homme plus intelligent que les autres et sachant gérer une troupe finit par y arriver et recommence le monde avec des règles strictes… dont celle ne ne jamais créer et utiliser un outil…

Un jour c’est l’anniversaire du patriarche, et voilà que sort d’une écurie un immense objet pétaradant sur lequel travaille en grand secret l’un des hommes, depuis des mois, une machine agricole qui avance toute seule… Le patriarche est fou furieux, il tue l’innovateur… mais il ne peut tuer l’intelligence, ni la science, ni l’envie de simplifier la vie…

L’homme est ainsi fait qu’il ne peut se contenter de pain, de vin et de jeux du cirque. Heureusement. On sait

que les Macron et autres guettent le moment où ils pourront interdire toute remise en cause, toute évolution… comme dans les pays musulmans C’est pour cela que les mondialistes veulent nous islamiser… pour nous interdire de découvrir, de créer des armes pour nous défendre, des outils pour empêcher la magnifique race humaine de devenir une race de boeufs marchant sous la fouet… Je ne crois pas en Dieu mais je crois en l’homme, cette fabuleuse chose, cet amas de chair et de nerfs douée de la pensée et de l’intelligence. On ne peut les brider ni les faire disparaître. A nous de gérer les avancées qui pourraient se retourner contre nous.

Christine Tasin