Dublin : un survivant de l’attaque au couteau se rend dans un pub le soir même

écrit par Jules Ferry | 11 février 2025

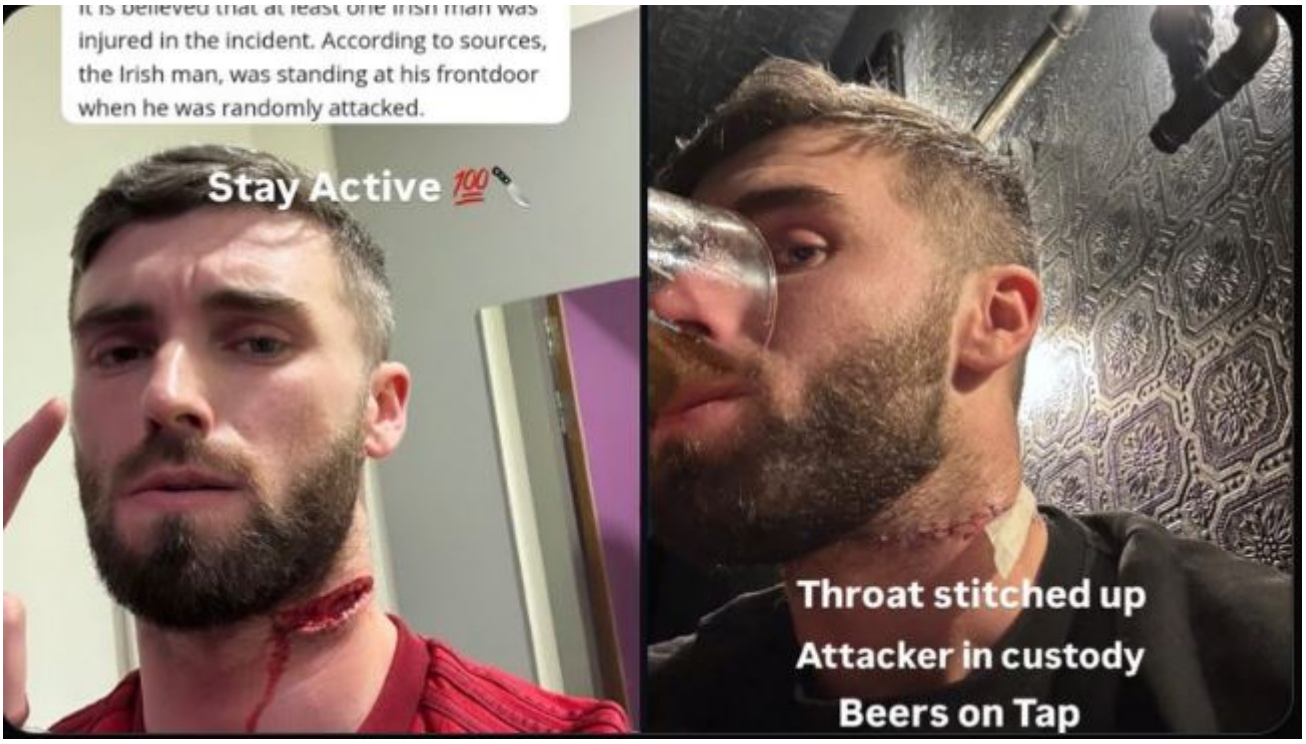

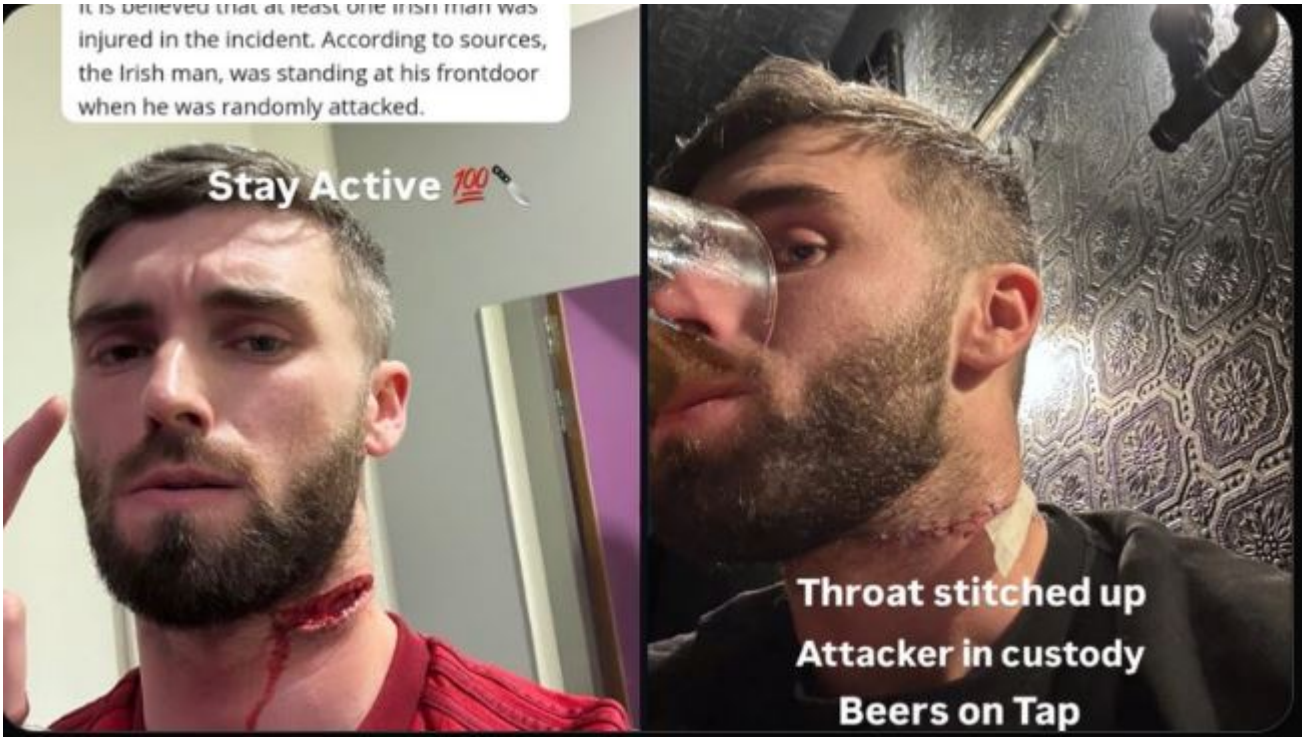

Il publie des photos de sa blessure au cou… puis,

quelques heures plus tard, montre ses points de suture dans un pub.

Dimanche, Cormac a été attaqué au couteau de cuisine par un immigré, alors qu'il se trouvait sur le seuil de sa propre maison !

C'est ce qui s'appelle bénéficier des chances de l'immigration à domicile. Les coups de couteaux se déplacent jusque chez vous, quel service.

Il est l'un des trois hommes blessés après qu'un homme armé d'un couteau les a poignardés dimanche dans une rue de Dublin.

willwegetabagdown 1h
Disclosure · White Noise (feat. AlunaGeorge)
It is believed that at least one Irish man was injured in the incident. According to sources, the Irish man, was standing at his frontdoor when he was randomly attacked.
Stay Active 💯🔪

Photo publiée pas la victime : la lame n’est pas passée loin de la carotide.

Cet homme robuste -un possible rugbyman ou tout simplement un Irlandais bien bâti, a ensuite montré les points de suture dans son cou après avoir été soigné à l’hôpital, alors qu’il buvait une bière en signe de défi.

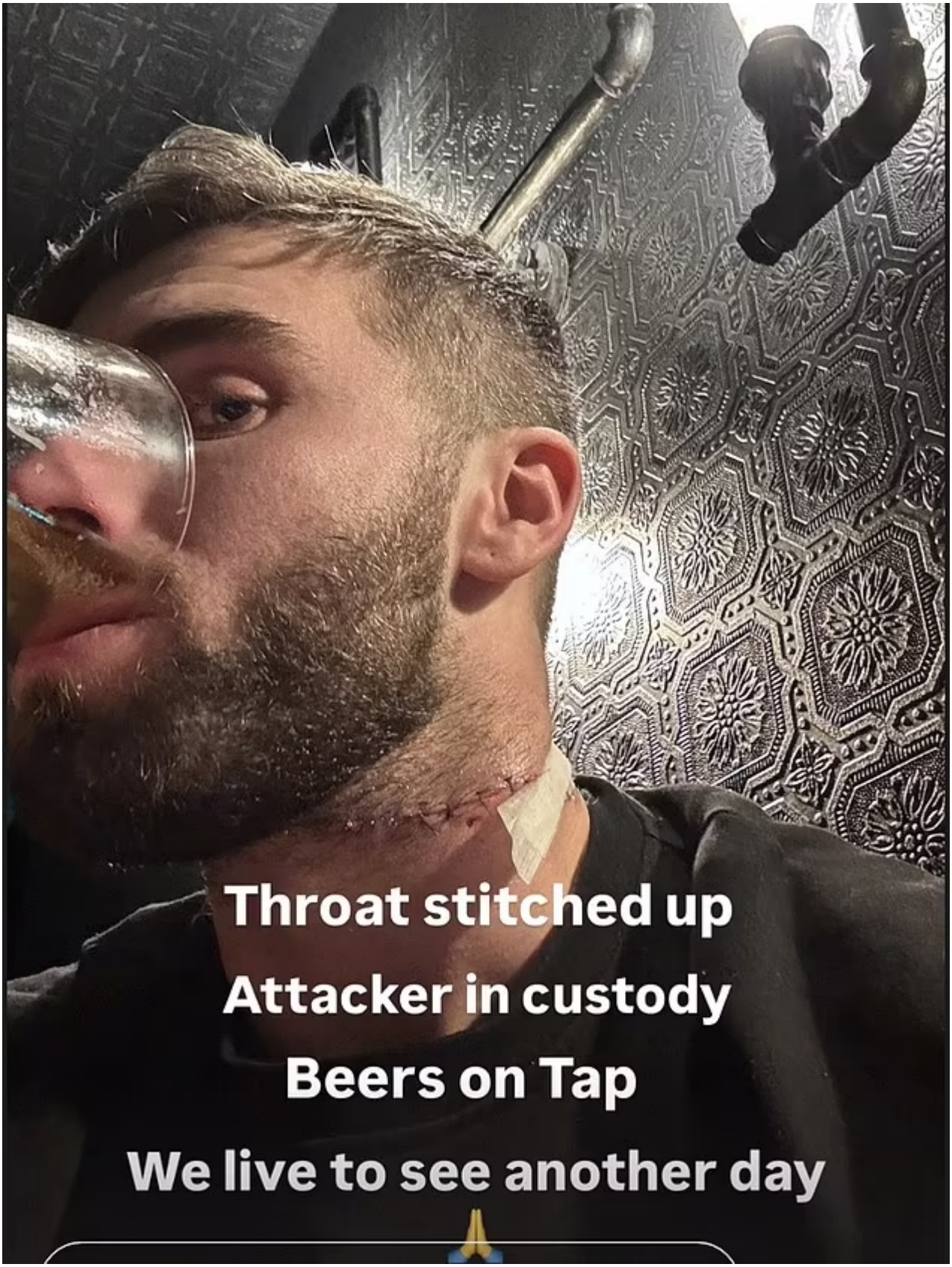

Imaginez la scène : après avoir échappé à l’attaque au couteau d’un immigré violent, ce survivant intrépide s’installe tranquillement au comptoir, comme si de rien n’était.

Si son attitude peut sembler surprenante, elle illustre parfaitement cette **résilience légendaire des Irlandais** qui fait partie du folklore local. Et il va leur en falloir aux Irlandais.

Après tout, quoi de mieux pour célébrer une seconde chance que de lever son verre dans un pub chaleureux ? On pourrait presque entendre le barman dire : *« Et bien sûr, la prochaine tournée est pour toi, héros ! »*

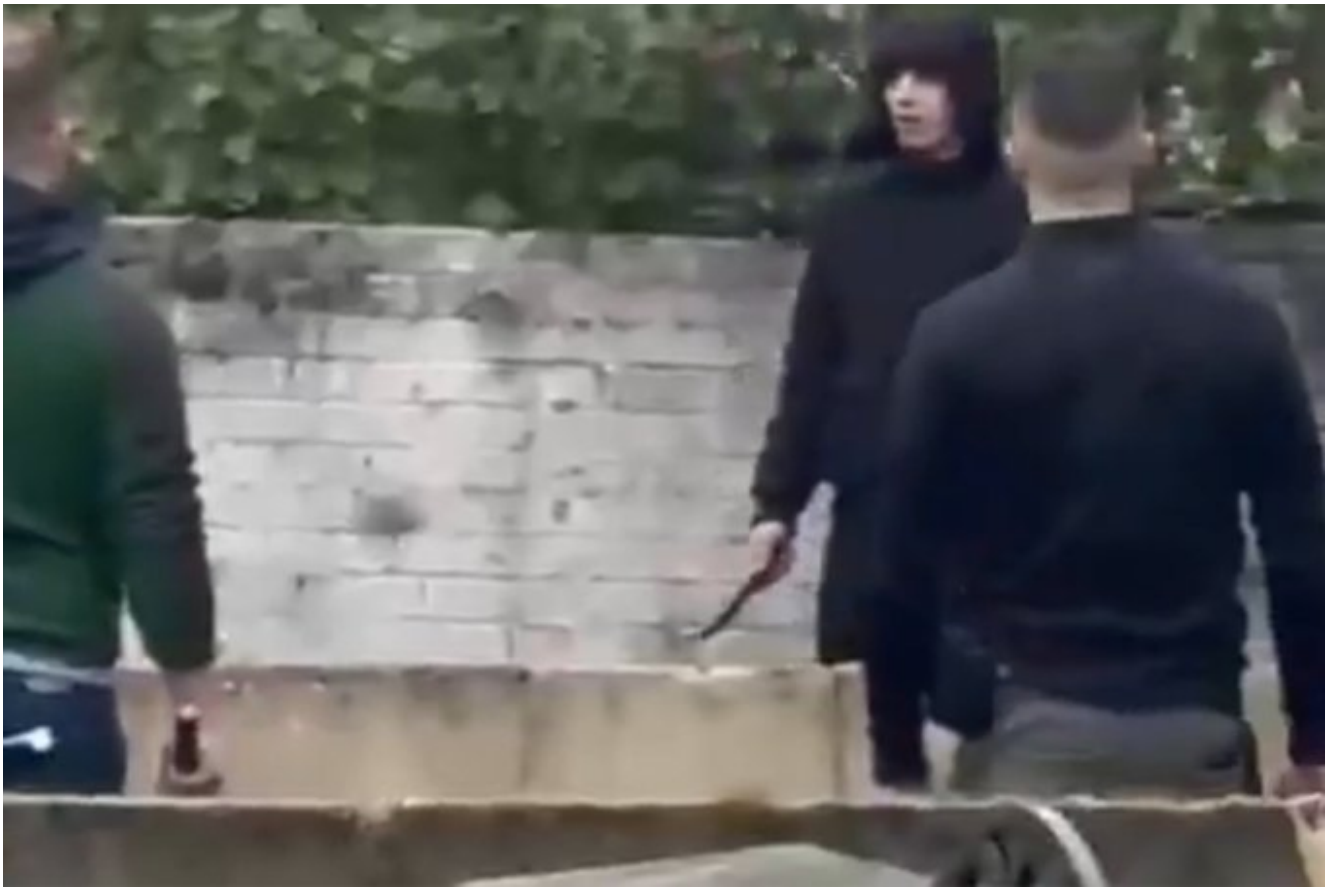

Photo de l'arrestation, capture d'écran

La police a arrêté un homme qui est actuellement en détention dans un commissariat du nord de la ville. Il s'agirait d'un immigré sud-américain dont le titre de séjour était périmé (tiens, la méthode Allah Akbar fait des émules !).

« La police a exclu la piste terroriste, bien que l'attaque semble avoir été menée de manière aléatoire, sans raison apparente. ». VA