Chronique de la désindustrialisation : « Poulain » va fermer son usine de Blois

écrit par Jules Ferry | 12 juin 2024

Qui se souvient du chocolat Poulain qu'on prenait au petit déjeuner à l'époque ?

Petit-déjeuner au cacao très amer…

Les Français « *consomment moins de chocolat* ».

Quand on a du mal à remplir le frigo, on se serre la ceinture…

Et puis quand monsieur le ministre de l'économie passe son temps à écrire des livres pornos, les usines ferment et le patrimoine industriel fout le camp.

La fin d'une présence historique : le chocolat Poulain va fermer son usine de Blois

Carambar & co, propriétaire de la marque de chocolat Poulain, compte fermer son site de production de Villebarou près de Blois fin 2024. En cause, la baisse de la consommation et la hausse des matières premières.

DERNIÈRE MINUTE

17:43 Dissolut guerre inter

Chocolat Poulain : pourquoi l’usine historique près de Blois va fermer ses portes
Vidéo :

https://resistancerepublicaine.com/wp-content/uploads/2024/06/wni65jf655heo72l.mp4

Le chocolat Poulain qui s’enfuit au galop : une *madeleine de Proust* qui s’en va.

CHOCOLAT
Poulain
CONFISERIE
Poulain
CONFISERIE
Poulain
CHOCOLAT
Poulain
CONFISERIE
Poulain
CONFISERIE
Poulain

Les vignettes Poulain

www.delcampe.net manolo38

Pour les enfants, c’était tout un évènement quand on

achetait une plaque de chocolat Poulain ou un paquet de chocolat en poudre de la marque : **ils n’avaient qu’une envie, se jeter dessus pour découvrir la nouvelle image cachée sous le papier alu entourant la plaque ou collée le long du sachet de poudre !**

C’est Victor Auguste Poulain, fondateur de la chocolaterie, qui eut l’idée de glisser dès 1866 des petites vignettes instructives dans ses plaques de chocolat (de la taille d’un timbre poste).

Années 50 : la série « chansons françaises »

A gauche une chanson de Brassens entrée au patrimoine culturel français.

A droite, « Je vais revoir ma blonde » une chanson militaire bien de chez nous, avec 5 vignettes qui racontaient l’histoire !

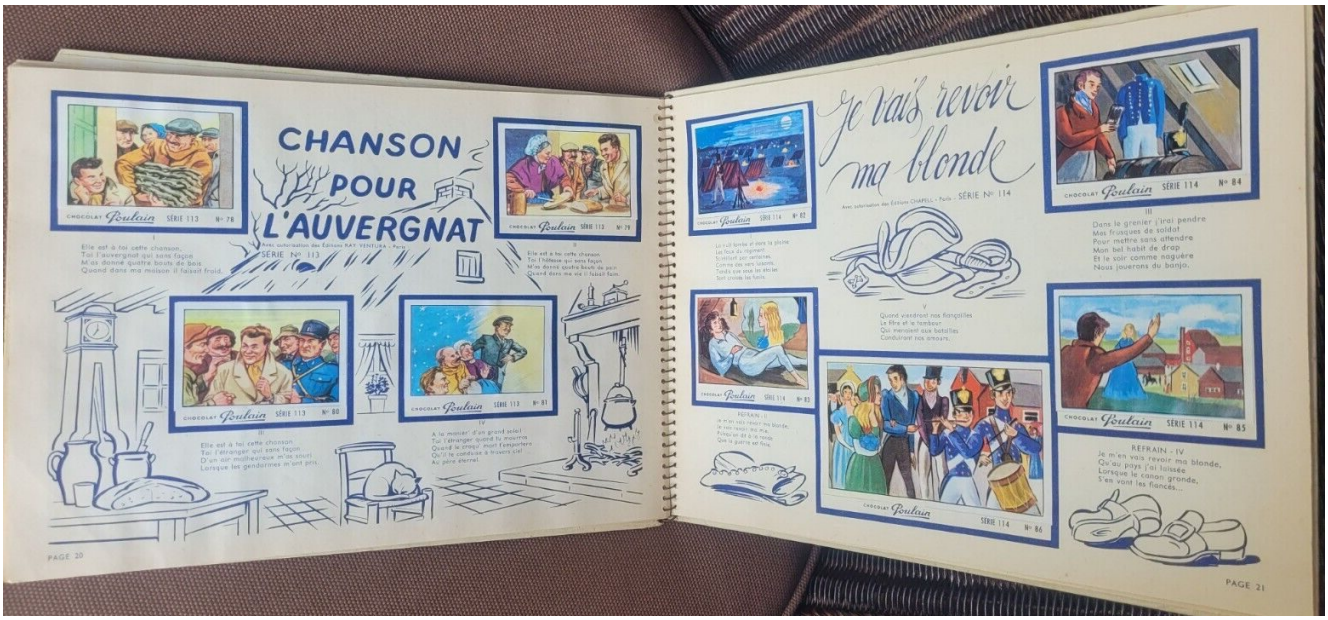

La nuit tombait dans la plaine
Les feux du régiment
Scintillent par centaines
Comme des vers-luisants
Tandis que sous les étoiles

Sont croisés les fusils
Dans mon abri de toile
Tous mes rêves me sourient

Je m’en vais revoir ma blonde
Je vais revoir ma mie