La Turquie excitée par le sang et le Hamas : magasin « Interdit aux Juifs » !

écrit par Jules Ferry | 28 octobre 2023

Turquie : un commerçant d'Istanbul accroche un panneau devant sa boutique : 'LES JUIFS NE SONT PAS ADMIS'

En anglais car le djihad est mondial et les non-musulmans du monde entier, Juifs en tête, doivent savoir ce qui les attend.

Revue de presse « spéciale Turquie ».

Le massacre du 7 octobre par les musulmans du Hamas a donné

des ailles à la Turquie, galvanisée par le sang juif répandu par les frères de djihad, venus de Gaza massacrer des Israéliens dans leurs maisons.

Du sommet de l'Etat avec un **Erdogan plus insolent que jamais**, qui soutient les barbares du Hamas, les qualifiant de « libérateurs », jusqu'au simple **boutiquier d'Istambul qui refuse les Juifs**, l'islam montre son vrai visage et sa haine de l'autre.

Encore une manifestation de la haine ouverte des Juifs, et pas seulement de l'opposition à Israël, que l'on observe dans le monde entier.

Il est intéressant de noter que ce panneau se trouve à Istanbul, car **l'antisémitisme islamique** a fait de ***Mein Kampf*** **d'Hitler un best-seller permanent en Turquie et dans d'autres pays à majorité musulmane.**

►Une librairie de livres d'occasion à Istanbul rappelle l'Allemagne nazie : *'Les Juifs ne peuvent pas entrer' »*

Ci-dessus : Document d'archives de l'Occupation

Avlaremoz

Avec la poursuite de la guerre entre Israël et le Hamas, l'antisémitisme en Turquie devient plus visible.

Après le taxi portant l'inscription *« Les Israéliens ne peuvent pas monter »* et le drapeau israélien posé au sol sur le marché la semaine dernière, ce ne sont plus seulement les Israéliens, mais tous les Juifs qui sont visés.

Selon le visuel que nous avons reçu le 25 octobre 2023, le propriétaire, un certain Ragmen Sahaf, a accroché le panneau

à l’entrée de la porte sur la rue Bozdağan Kemeri à Istanbul. Rédigée en anglais et en turc de manière bilingue, elle se lit comme suit : « **LES JUIFS NE SONT PAS AUTORISÉS LES JUIFS NE PEUVENT PAS ENTRER** ». La banderole représente également le drapeau israélien barré.

Ce comportement discriminatoire de Ragmen Sahaf est non seulement illégal et antisémite, mais il nous rappelle également l’Allemagne nazie des années 1930.

►Erdogan : *« Le Hamas n’est pas une organisation terroriste.* *C’est un groupe de moudjahidines qui se battent pour protéger leurs terres ».*

> *NOW – Erdogan: « Hamas is not a terrorist organization. It is a group of mujahideen fighting to protect their lands. »pic.twitter.com/9LiRvGVzgN*
>
> *– Disclose.tv (@disclosetv) October 25, 2023*

Relisez cela et pensez à ce que le Hamas a fait le 7 octobre

: des meurtres et des viols en masse, en tuant même des bébés.

> *□□ ATTENTION □□*
> *IMAGES CHOQUANTES*
>
> *Il s'agit d'une fillette juive de 10 ans assassinée par des terroristes du Hamas le 7 octobre 2023□□.*
>
> *Il faut en finir avec l'organisation islamo-terroriste du Hamas, pour le bien de l'humanité, pour le bien de cette fille.*
>
> *Source : Centre… pic.twitter.com/1mumGRLLAO*
>
> *— L'information 24/7□□ (@Linfo24_7) October 27, 2023*

Ils ont fait cela à des civils, afin de « *frapper de terreur les ennemis d'Allah* » (Coran 8:60).

Erdogan, quant à lui, n'est pas un allié de l'Occident ou des États-Unis, et la Turquie devrait être expulsée de l'OTAN.

Le président turc, doit se rendre samedi à un grand rassemblement pour Gaza, à Istanbul.

►Erdogan ose accuser Israël de « génocide » !

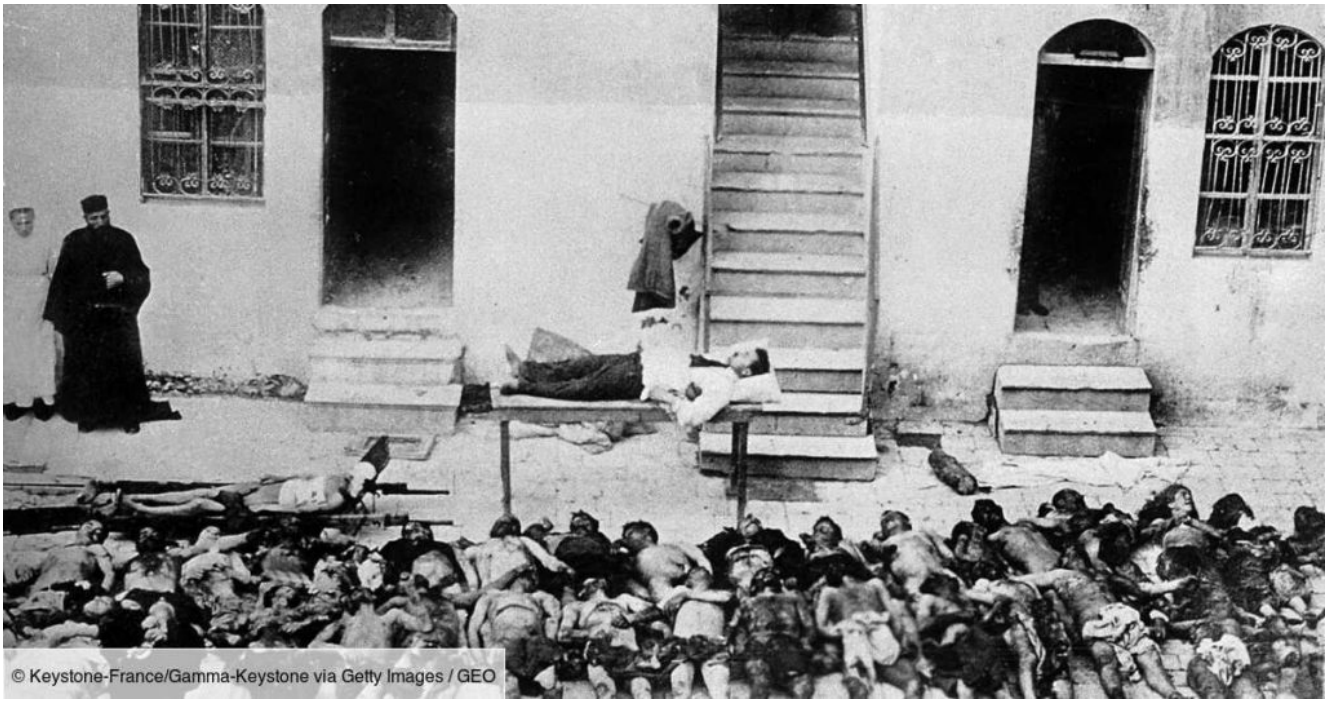

Photo : Des cadavres de victimes grecques et arméniennes de Smyrne sont alignés côte à côte sur un trottoir de la ville. ***L'objectif des Turcs était d'éliminer tous les Grecs d'Asie Mineure****. Lorsqu'ils arrivent à Smyrne (aujourd'hui Izmir) en Anatolie, alors occupée par les Grecs, les musulmans massacrent 2500 hommes et mettent la ville à sac. La conquête turque de cette ville mit fin au contrôle grec de l'Anatolie.*

Recep Tayyip Erdogan est le président de la Turquie, un pays musulman qui n'a jamais reconnu le meurtre génocidaire de 1,5 million d'Arméniens il y a plus d'un siècle ni le génocide grec.

Erdogan, qui, ces dernières années, a donné refuge à des dizaines de dirigeants du Hamas et leur a accordé la citoyenneté turque et des passeports turcs, leur permettant de voyager librement en Europe, a eu le culot d'accuser Israël de commettre un « génocide ».

Le président turc Recep Tayyip Erdogan a exhorté Israël à mettre fin à ses opérations à Gaza qui, selon lui, « équivalent à un génocide ».

Pour en savoir plus sur cette accusation absurde : Times of Israel,20 octobre 2023.

►**Turquie : un imam déclare que le drapeau turc flottera sur Jérusalem** et compare cette décision à la conversion de Sainte-Sophie en mosquée.

> *Turkish Imam Halil Konakçı, with 1.7 million Instagram followers, said that the Turkish flag will fly over Jerusalem and likened it to the conversion of Hagia Sophia Cathedral into a mosque.*
>
> *We will often hear from the Islamic World about the effects of Western imperialism, but… pic.twitter.com/XdNRuxMu6G*
>
> *— Paul Antonopoulos □□□□ (@oulosP) October 22, 2023*

Transcription : *« Comme le jour où Sainte-Sophie a été ouverte et où vous avez pleuré doucement, eh ennemis de l'islam, je vous le dis, comme vous avez pleuré doucement quand Sainte-Sophie a été ouverte comme mosquée, vous pleurerez aussi quand nos soldats et notre police, tels des lions, apporteront le drapeau turc à Jérusalem avec des cris de victoire. »*

L'imam turc Halil Konakçı, qui compte 1,7 million de followers sur Instagram, a déclaré que le drapeau turc flottera sur Jérusalem et l'a comparé à la conversion de la

cathédrale Sainte-Sophie en mosquée.

Le monde islamique nous parlera souvent des effets de l'impérialisme occidental, mais la majorité du monde islamique ne condamnera pas l'impérialisme turc – c'est pourquoi ils imputent tous leurs problèmes à quelques décennies de colonialisme occidental au Moyen-Orient, mais ne disent rien des siècles de domination ottomane, ou, le plus souvent, en parlent de manière positive.

►**Erdogan avertit Sunak** de ne pas prendre de « mesures provocatrices » pour attiser la crise entre Israël et le Hamas

Erdogan met en garde Rishi Sunak et l'Occident « de ne pas attiser » la crise entre Israël et le Hamas. En d'autres termes, **il demande à Sunak et à l'Occident de cesser de soutenir la guerre défensive d'Israël contre le Hamas et, plus largement, le djihad palestinien, financé par l'Iran.**

Les « promesses » auxquelles il fait référence ne sont pas

connues ; cependant, l'Occident n'a aucune obligation envers les Palestiniens si cela implique de violer ses propres valeurs et ses propres lois. Par ailleurs, l'État de « Palestine » n'existe pas.

La « résistance » palestinienne se développe au niveau international depuis des années et s'est désormais mondialisée. Lors de rassemblements au Royaume-Uni, des milliers de personnes ont réclamé la « liberté pour la Palestine » et dénoncé Israël. Le chant de l'anéantissement d'Israël a souvent été entendu de manière répétée : *« Du fleuve [Jourdain] à la mer [Méditerranée], la Palestine sera libre »*. Depuis que le Hamas a montré son vrai visage, de nombreux pays occidentaux évaluent leur engagement envers cette soi-disant « résistance » qui les a trompés.

Article complet sur Politico