Joué-lès-Tours (37) avant les islamistes : la seule menace autrefois, c’était la crue du Cher

écrit par Jules Ferry | 17 septembre 2023

L'immigration islamique a tout changé à Joué-lès-Tours (37)

Une épicerie des années 2000 à Joué-lès-Tours

Joué-lès-Tours (37) : trois mineurs islamistes radicalisés

soupçonnés de projets d'attentat mis en examen après avoir été repérés "en train de tester des explosifs artisanaux"

Trois mineurs de 15 et 16 ans, « radicalisés » et soupçonnés de « projets violents » ou de vouloir se rendre en Syrie, ont été interpellés fin août et début septembre à Joué-lès-Tours (Indre-et-Loire) et mis en examen à Paris par un juge antiterroriste, a appris l'AFP vendredi de source proche du dossier.

Ils ont été interpellés par la Direction générale de la sécurité Intérieure (DGSI) après avoir été repérés « en train de tester des explosifs artisanaux », a détaillé cette source.

Une « visite domiciliaire avait permis de confirmer leur radicalisation, leur attrait pour l'idéologie islamiste », a encore dit cette source.

Les trois adolescents se manifestaient « par une activité en ligne assez forte » et ils « consommaient et relayaient de la propagande sur un certain nombre de plateformes », notamment « une plateforme de jeux vidéo et une chaîne Telegram ».

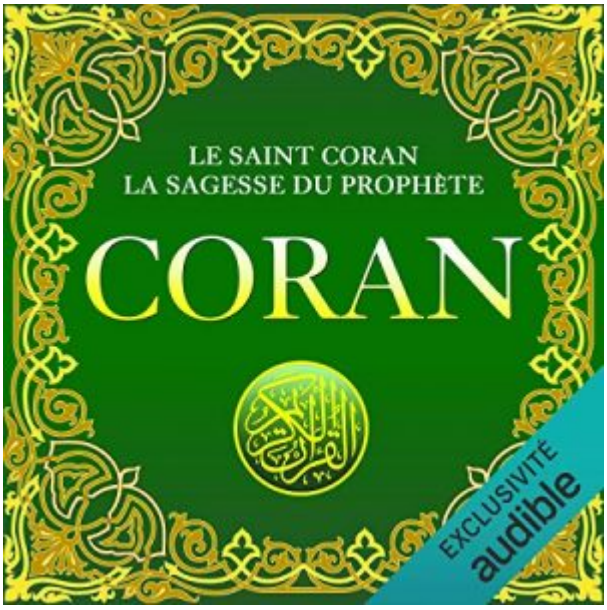

L'un des adolescents « avait prêté allégeance à l'État

islamique » et voulait « rejoindre l’EI sur zone », en Syrie, a-t-on encore précisé.

Les autres « réfléchissaient à un projet d’action violente ».

La Nouvelle République, 15 septembre 2023

Joué-lès-Tours, une commune calme où il faisait bon vivre.

Les vins de Touraine, La Borde, Joué-lès-Tours, retour des vendangeurs

Les barriques prenaient le train à l’occasion.

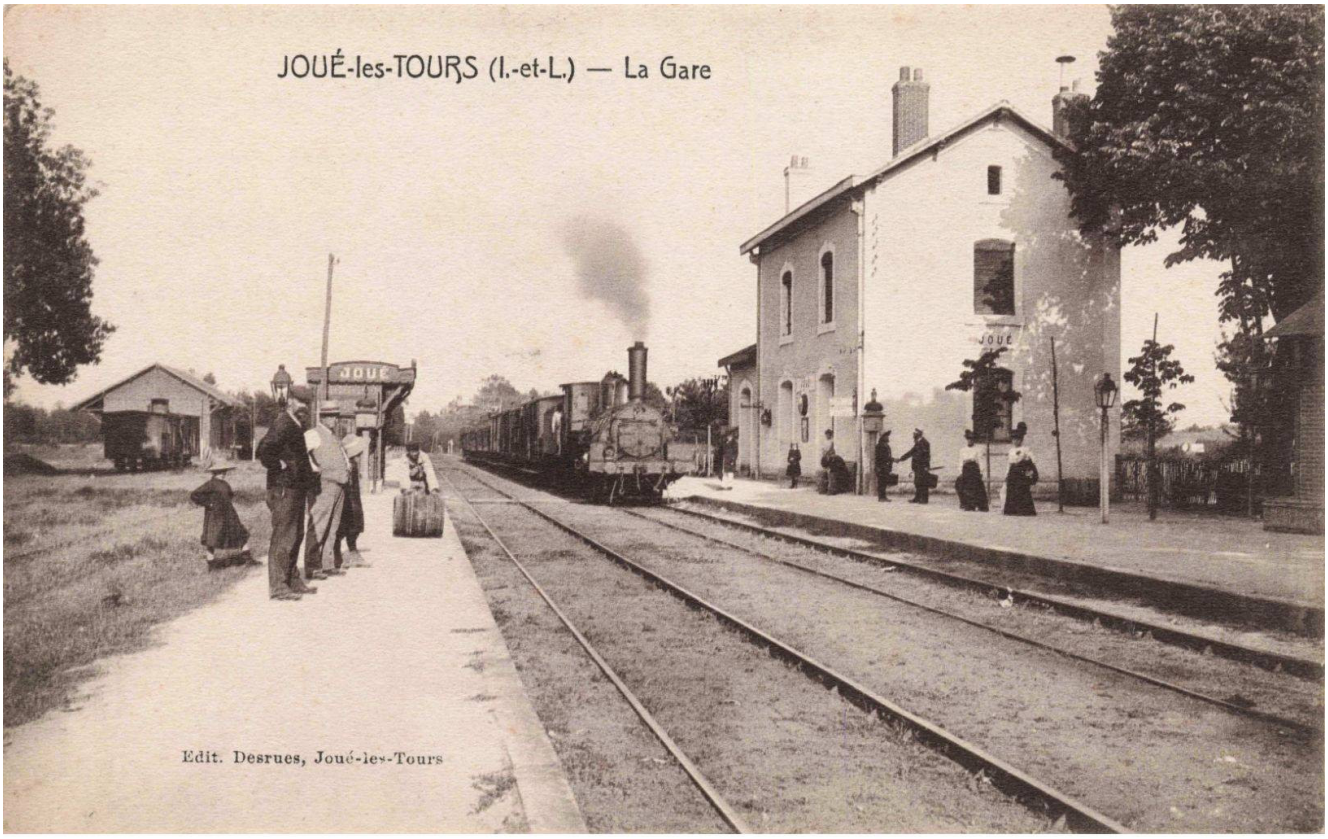

www.delcampe.net COJUMAS

Pas de rodéos urbains.

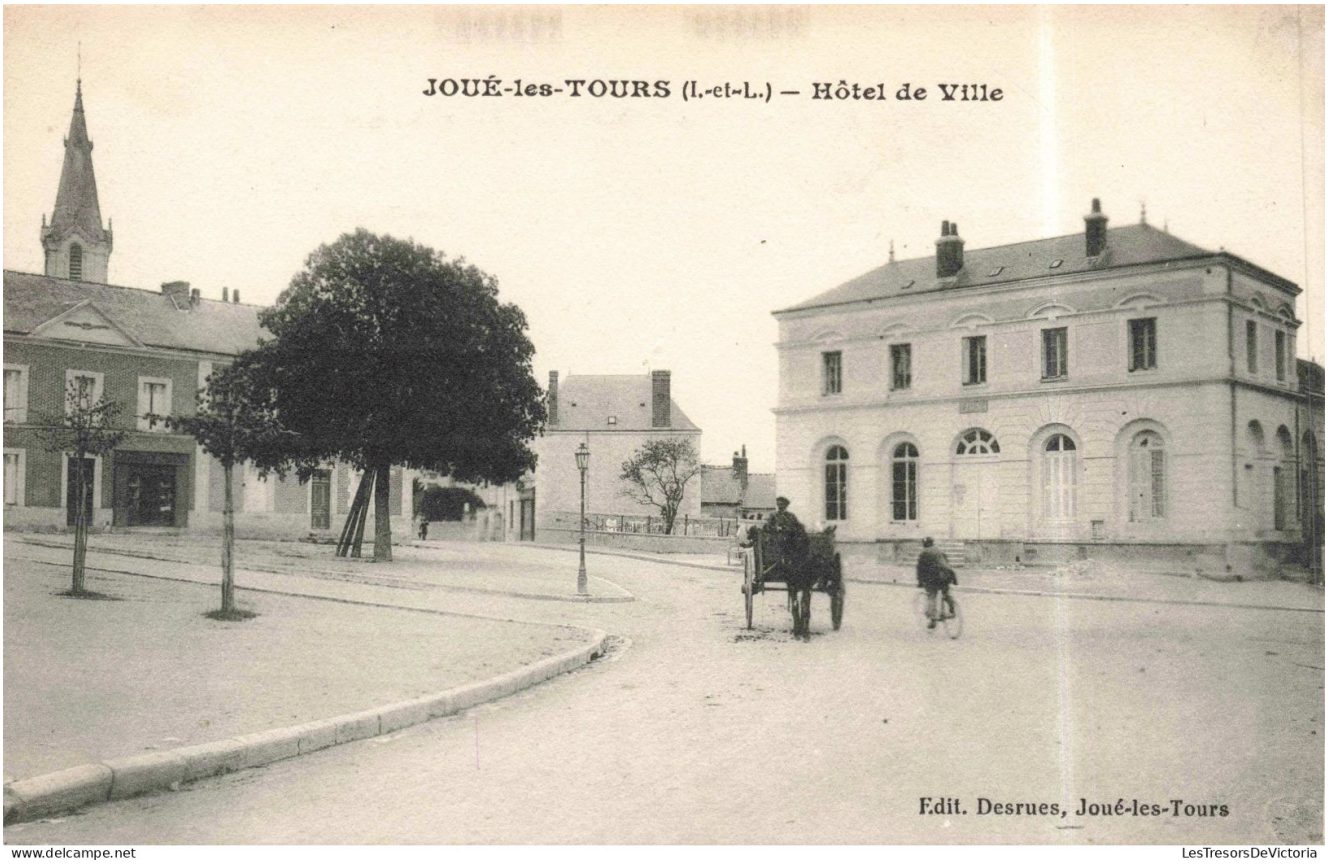

www.delcampe.net LesTresorsDeVictoria

La seule menace autrefois, c’était la crue du Cher…

CRUES DU CHER, aux environs de Tours.

118. — Habitations et chemin du lavoir inondés, à Pont-Cher (Joué-lez-Tours), par 3 m. 75 de crue au pont St-Sauveur. — (N.-O.) — ND Phot.

www.delcampe.net rodges

Joué-lès-Tours, habitations et chemin du lavoir inondés par 3m75 de crue

On y allait même en vacances !

Joué-lès-Tours (37) – l’ « Auberdière » – colonie de vacances de Saint Cyr l’Ecole « Les lendemains qui chantent »

Avant le Coran…

En gros jusque dans les années 1970, c’était une commune gauloise sans histoires.

www.delcampe.net davalple41

1970, musique fanfare « la Renaissance »

www.delcampe.net davalple41

Majorettes de Joué-lès-Tours, 1970, « la Renaissance »