Manchester installe des barrières pour protéger les terrasses des djihadistes au volant

écrit par Jules Ferry | 4 septembre 2023

Manchester, Royaume-Uni : la terrasse conviviale de l'*Albert's Schloss* où l'on sert de bonnes bières allemandes

Le bar *Albert's Schloss* propose une sélection étonnante : ***Pilsner Urquell, Erdinger Weissbrau, Stiegl Goldbrau, Fruli, Paulaner Munich !***

Un lieu symbolique, pas vraiment compatible avec la charia…

Djihad au volant : la menace est si grande que le paysage de la ville a dû être modifié pour la contrer.

Et pourtant, il est impossible de désigner cette menace, de la reconnaître et encore moins d'évoquer l'idéologie qui la motive sans risquer d'être mort socialement et

professionnellement.

Voilà ce qu'est la Grande-Bretagne, et l'Occident en général, aujourd'hui. La Grande-Bretagne brisée, méconnaissable, dhimmie et qui est, bien sûr, finie.

De nouveaux blocs de béton et une barrière métallique ont été installés dans une rue très fréquentée du centre-ville pour lutter contre le terrorisme.

Des barrières ont été installées sur *Peter Street*, où se trouvent plusieurs lieux de musique, restaurants et bars populaires.

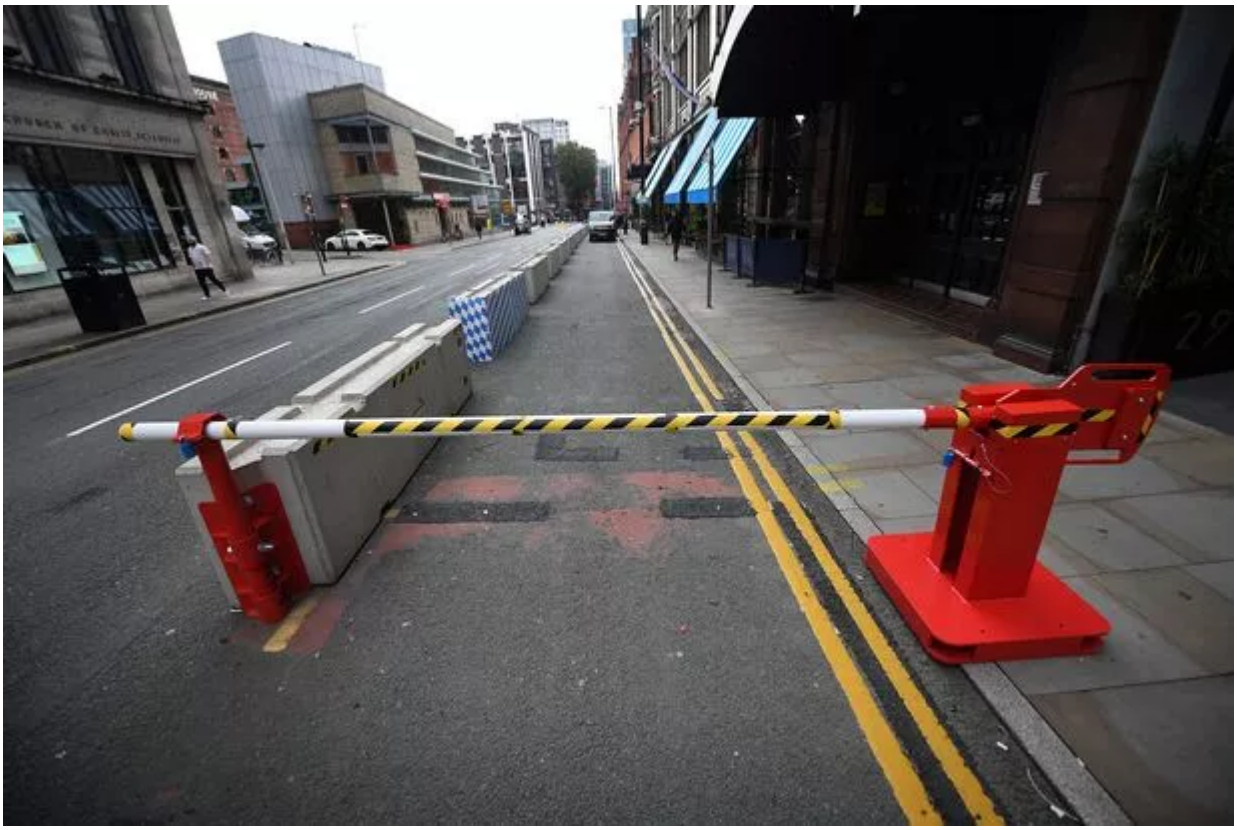

Les barrières mises en place dans la rue très fréquentée *Peter Street*

Demain, la jeunesse de Manchester fauchée sur le trottoir par un islamiste ?

*Terrasse de la **Rudy’s Pizzeria***

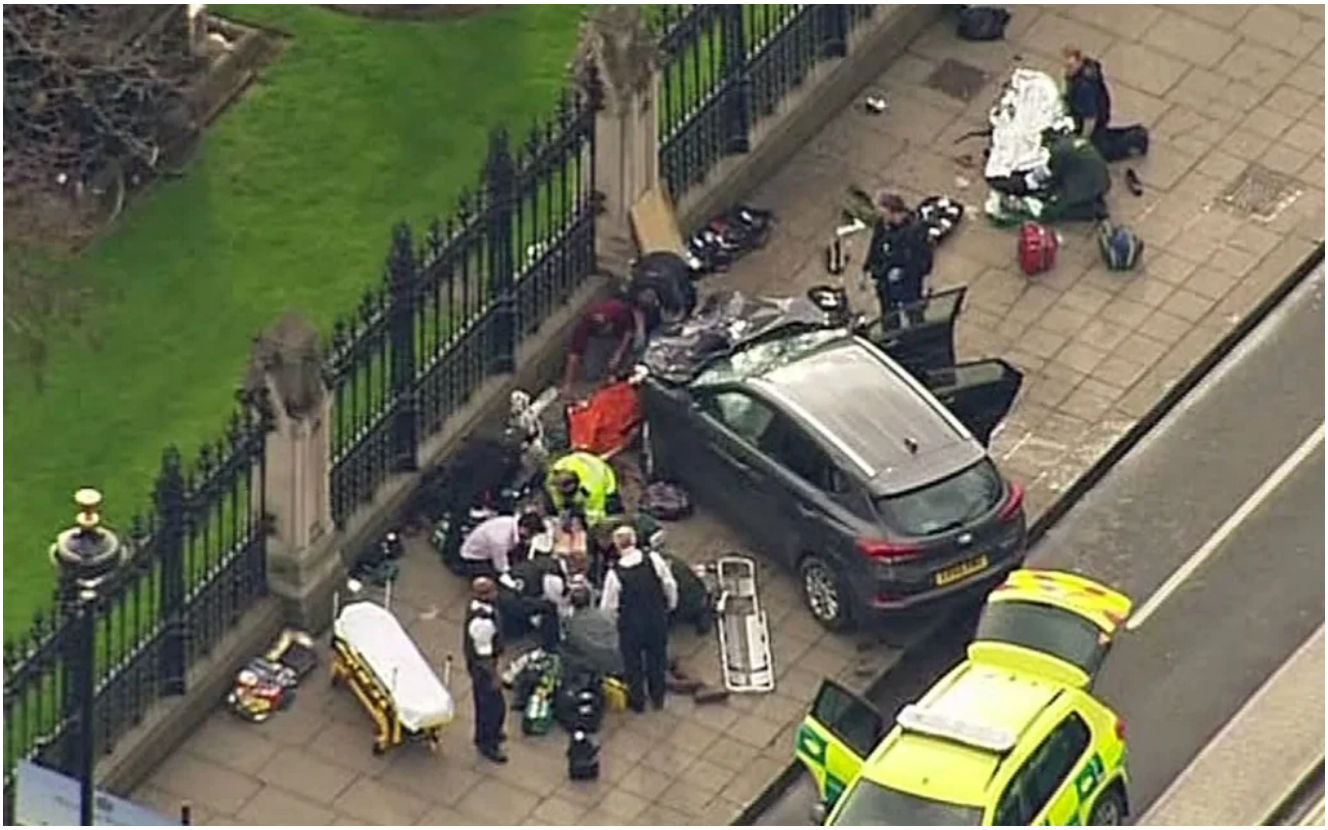

***2017**, la terreur islamiste frappe au cœur de Londres, une voiture fonce dans la foule (Attentat de Westminster)*

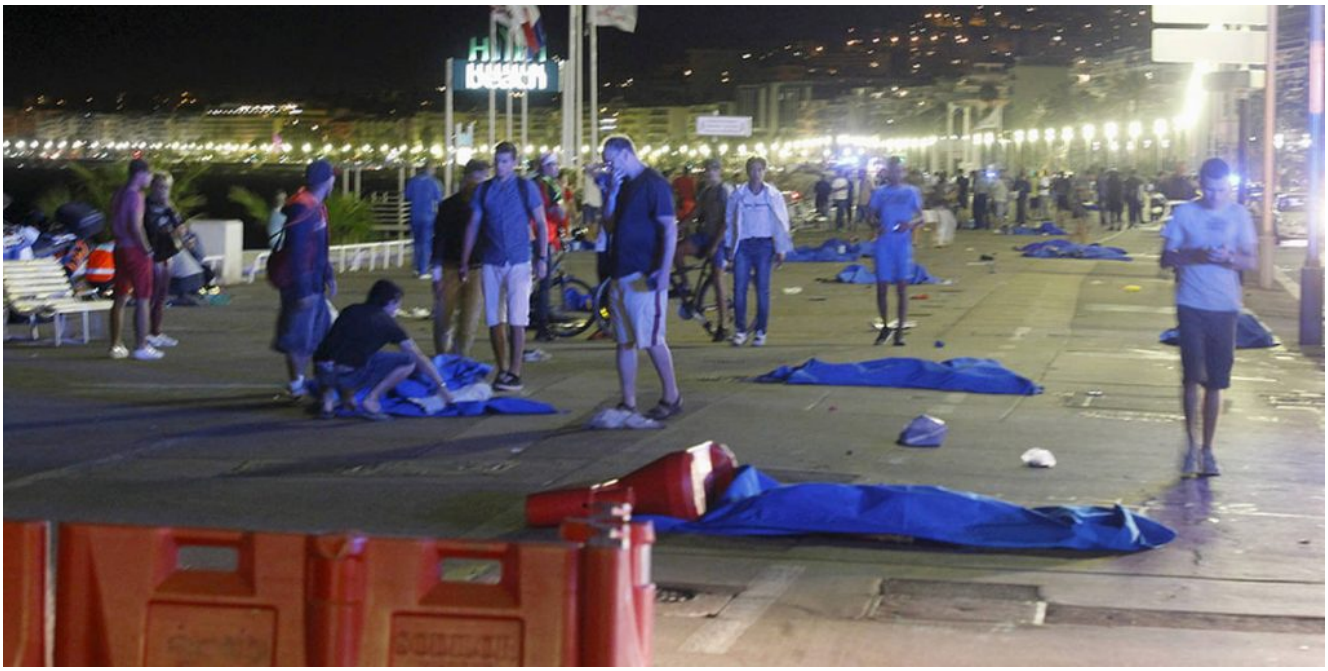

Carnage au nom de l'islam, 14 juillet à Nice

Rudy's Pizzeria**, l'**Albert Hall [salle de concert] et le bar

Alert's Schloss sont tous installés dans cette rue, ce qui signifie que le trottoir peut être envahi par des fêtards le week-end.

Cette situation, combinée à la proximité de l'hôtel de ville, a suscité des inquiétudes quant à la **possibilité que la rue devienne la cible d'un attentat terroriste,** selon l'Evening News. Le conseil municipal a confirmé que **les nouvelles structures sont en place pour la « sécurité publique »….**

Manchester Evening News

L'Albert's Schloss, tout ce que l'islam déteste.

Le vivre-ensemble a ses limites.

Voir sur RR :

Tueur de Manchester : l’enquête montre qu’il a suivi les prêches djihadistes de son imam …