Trop d’étrons dans la Seine d’Hidalgo pour les JO : alors rêvons avec la nouvelle piscine de Moscou

écrit par Jules Ferry | 22 août 2023

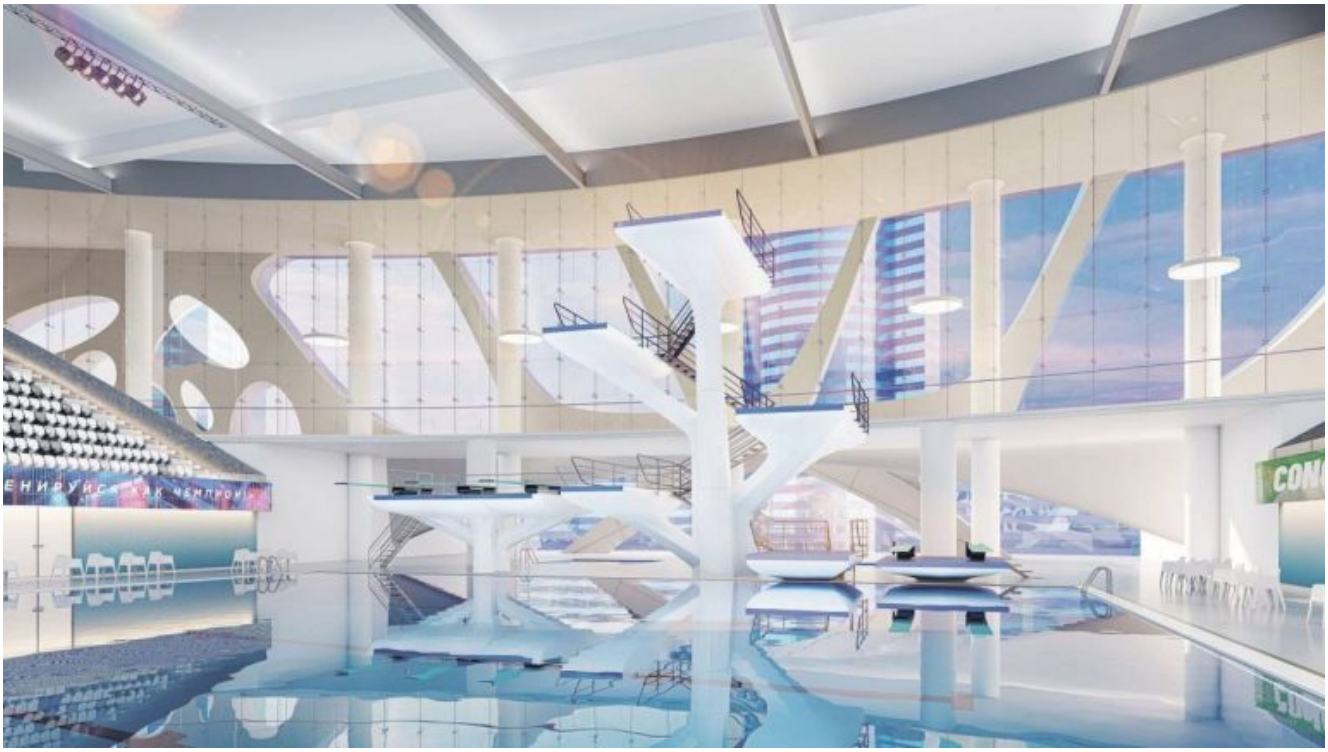

Cliquer sur les images pour les voir en plus grand sur Zupimages

A Paris, on nage littéralement dans les excréments.

Alors rêvons un peu…

Voici quelques images du nouveau projet de complexe sportif Olimpiysky **à Moscou.**

La reconstruction du légendaire stade surpasse tout ce qui a été fait à Moscou en matière d'installations sportives, a déclaré le maire de Moscou, Sergueï Sobianine.

Fin des travaux en 2025.

Pendant ce temps **chez Hidalgo**, rien n'a été anticipé. Le projet était de faire barboter les nageurs olympiques…dans la Seine !

La pauvre folle a été rattrapée par la réalité : trop d'étrons de Parisiens dans la Seine pour pouvoir s'y baigner !

La propagande bat son plein :

*« Il y a bien eu **les adjoints à la mairie de Paris il y a quelques semaines, fiers de piquer une tête sous le pont Marie et sous les yeux d'Anne Hidalgo.** Mais les triathlètes et paratriathlètes seront les premiers sportifs de haut niveau à nager dans la Seine à compter de ce jeudi 17 août et jusqu'à dimanche 20, à l'occasion … »* Le Parisien

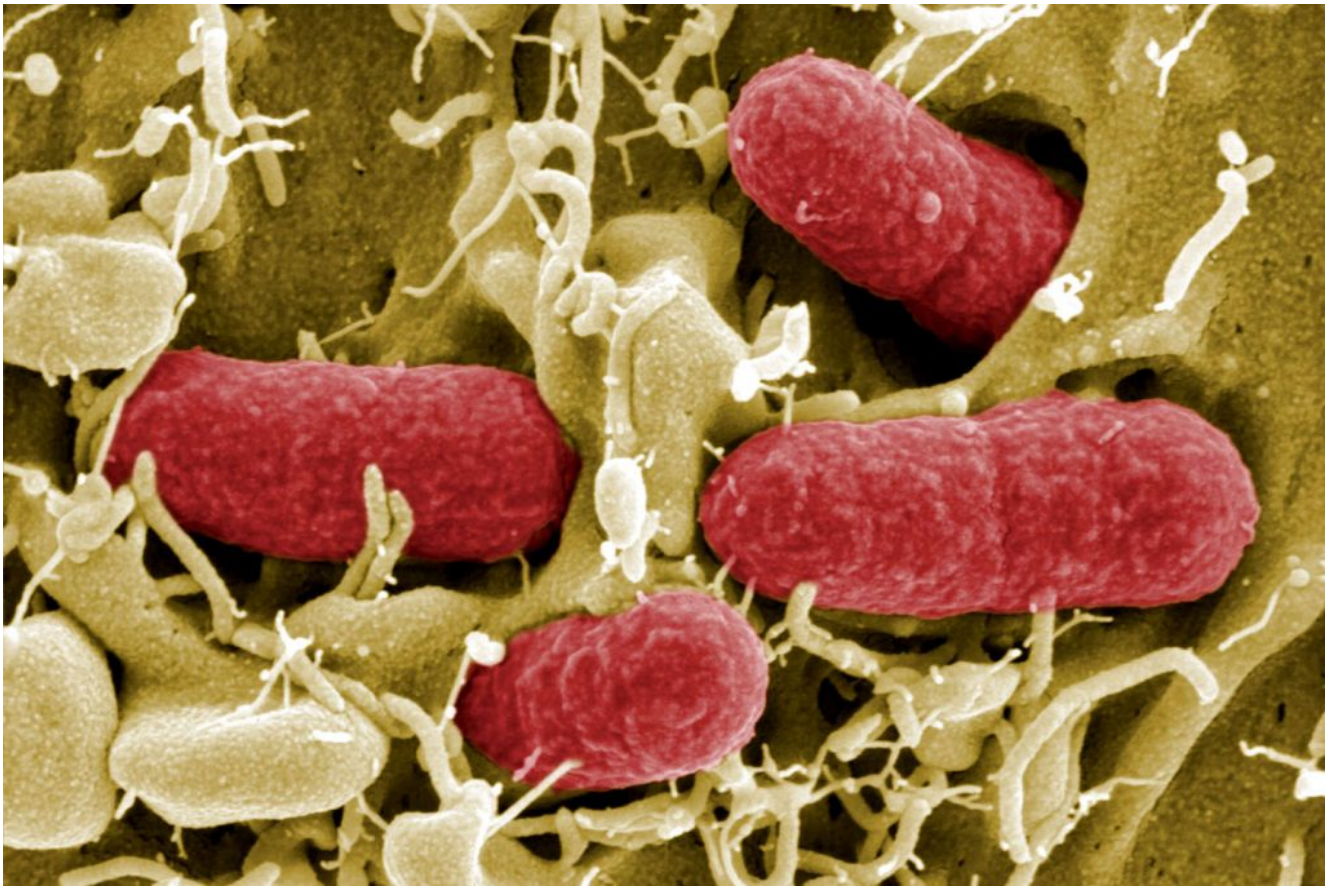

La bactérie Escherichia Coli : bienvenue chez Hidalgo.

A Paris, comme aurait dit Cambronne, on y est et jusqu'au cou :

*Les résultats d'analyses de l'eau recherchent notamment **la présence de la fameuse bactérie Escherichia Coli et des entérocoques.*** RTL 4 août 2023

Pas mieux le 20 août…

> *L'épreuve de nage dans la Seine du test-event de triathlon mixte annulée à cause d'incertitudes sur la qualité de l'eau **(Présence d'Escherichia coli)***
> *En résumé, même quand il ne pleut pas, la Seine est pleine de merde. https://t.co/VpRhMVewgh*
>
> *— Gregor Pardalis +24 100 #DMR depuis sept 2018 (@GregorPardalis) August 20, 2023*

Aucune anticipation, aucun plan B…

*« **Dans tous les cas, pas question de plan B dans un an pour les Jeux,** a déclaré le président du Comité d'organisation des Jeux olympiques et paralympiques, Tony Estanguet, samedi : « Il n'y a pas de solution de déplacement de l'épreuve. Le triathlon et la natation en eau libre auront lieu dans la Seine l'année prochaine. »* Le Monde

Avec Macron-Hidalgo, seule solution, se pincer le nez et croiser les doigts…

Je suis tombé par terre,

C’est la faute à Voltaire,

Le nez dans le ruisseau,

C’est la faute à Rousseau

La version 2024 : ***Le nez dans le ruisseau, La faute à Hidalgo !***