Un musulman tue un homo ? Joël Deumier de SOS Homophobie accuse les chrétiens !

écrit par Christine Tasin | 9 août 2023

Joël Deumier
@joeldeumier

Voici le visage d'O Shae Sibley, poignardé samedi dernier à New-York parce qu'il était #gay. Ne l'oublions pas, et mesurons ce qu'illustre ce meurtre à caractère homophobe. #OshaeSibley
Petit thread :
⬇️⬇️⬇️

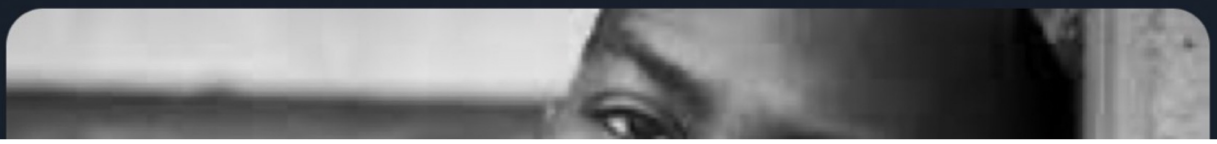

Selon le récit des médias américains, dont le New York Times, O'Shae Sibley exécutait des pas de voguing sur une musique de Beyoncé quand un groupe d'homme a commencé à proférer à son encontre des insultes, en particulier homophobes. Les images de surveillance vidéo montrent une altercation avec un groupe d'hommes. « Il n'y a rien de mal à être gay », auraient lancé en chœur Otis et O'Shae Sibley, avant que le ton monte. « Ils répondaient 'nous sommes musulmans, ne faites pas ça devant nous' », poursuit un témoin de la scène auprès du New York Daily Newscité par LGBTQ Nation. C'est alors que l'un des hommes poignarde O'Shae Sibley avant de s'enfuir. Le jeune homme sera déclaré mort aux urgences. Une unité de police spécialisée dans les crimes de haine a été chargée de

l'enquête, et les enquêteurs estiment que l'arrestation de l'individu recherché, mineur, « n'est qu'une question de temps », rapporte CBS.

https://tetu.com/2023/08/01/etats-unis-new-york-meurtre-homophobe-danseur-noir-voguing-gay-oshae-sibley/

En voilà un militant engagé ! Président de « SOS homophobie », très bien ! Mais engagé dans la lutte anti-raciste au point de faire endosser à des chrétiens les crimes homophobes des musulmans, il faut le faire.

Il n'a pas froid aux yeux, le Joël Deumier. Il est fin prêt pour militer avec tous les tarés staliniens et réécrire l'histoire.

Les Bouddhas de Bâmiyân? Les chrétiens !

Le Bataclan et Charlie Hebdo ? Les chrétiens ?

Laura, Maurane, Samuel Paty ? Des chrétiens !

Oui, le Joël Deumier est un vrai stalinien, un vrai adepte de Pol Pot, un vrai amoureux de la Corée du Nord.

Vous voulez rire ? Dans la vraie vie, il est juriste.. Voyons, voyons, *Jus, juris*, en latin c'est « le droit », c'est la racine du mot « justice »…

Quant à comprendre comment la haine du chrétien et l'amour de l'islam peuvent amener à de tels mensonges, à de telles manipulations, on peut imaginer plein de choses. La haine de notre civilisation, la haine du christianisme qui, il est vrai, a mis l'opprobre sur l'homosexualité pendant des millénaires, faisant de la vie des homos un cauchemar ?

Certes, mais il y a beau temps que l’Eglise a mis tout cela au rancart. Pourquoi l’accuser ? Par ailleurs, c’est l’islam qui, dans ses versets officiels déclare qu’il faut tuer les homos, ce que n’a jamais fait l’Eglise catholique ouvertement à part les prédicateurs fous comme Savonarole. C’est bien l’islam qui pousse les Iraniens à jeter les homos du haut d’immeubles de 4 étages. C’est bien l’islam qui pousse des Pakistanais à brûler vifs des homos et des chrétiens.

Il vit où, le Deunier ? Dans quel monde à part, imaginaire ?

Je suis bloquée sur twitter, la loi française interdisant de critiquer un jugement… mais vous pouvez faire suivre mon article au quidam.