« Sound of Freedom » éclipse « 100 millions de dollars » au box-office

écrit par Jack | 19 juillet 2023

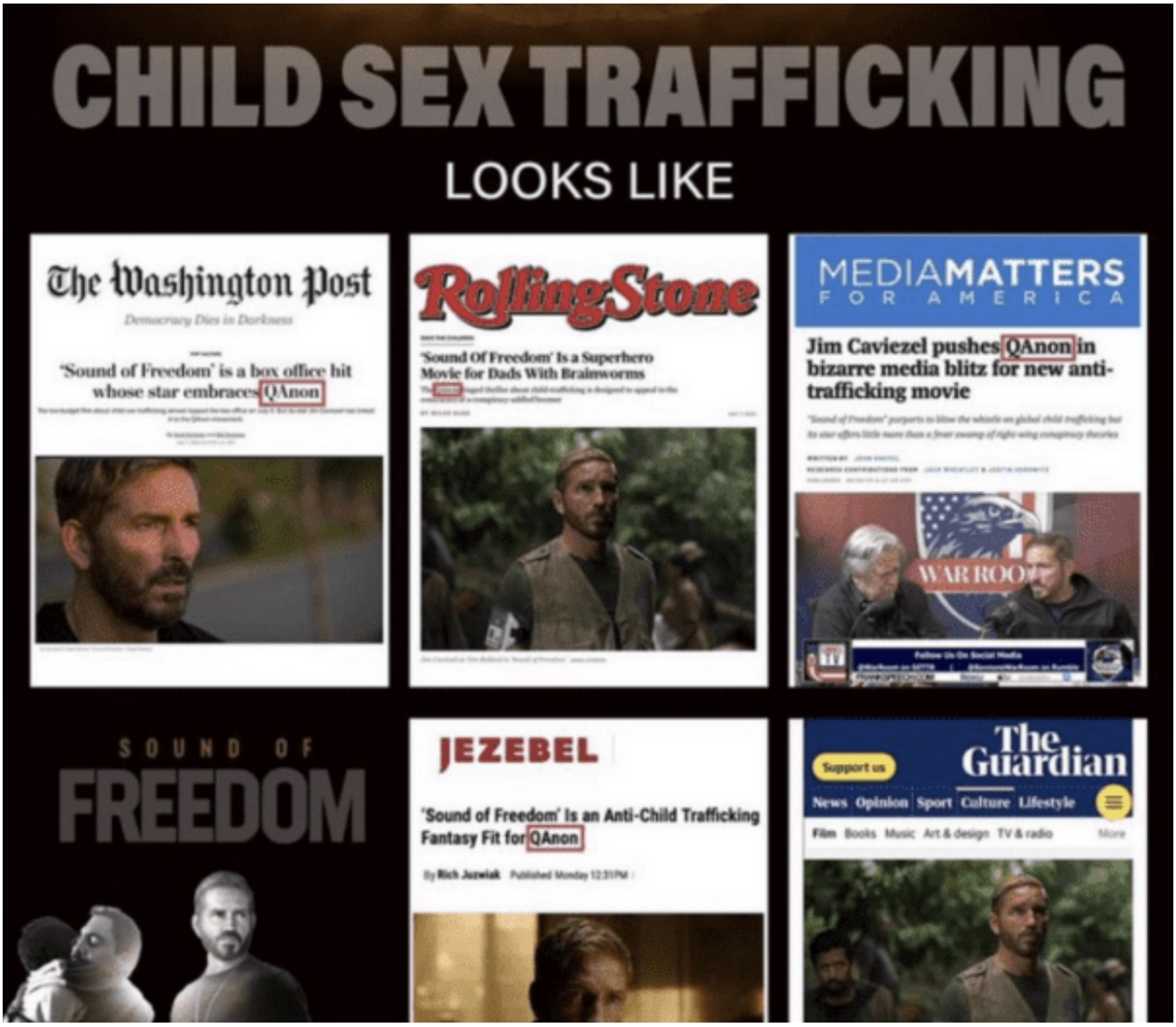

Ce film, qui ne semble pas autorisé en France, fait un tabac aux États-Unis après avoir été bloqué pendant des années selon des articles que j'ai lus. C'est l'histoire vécue d'un ancien agent de la CIA, Tim Ballard, comme vous le savez certainement, qui a quitté son emploi pour sauver des gosses de cet ignoble trafic. J'ai écouté son ancien patron, actuel Procureur dans l'Utah et ami de Tim Ballard dont il fait les éloges.

Malgré les attaques incessantes de l'axe médiatique démocrate contre le film exposant la traite des enfants

« Sound of Freedom » devrait atteindre la barre des 100

millions de dollars cette semaine après son deuxième week-end en salles, le public augmentant de plus de 37% au cours du premier week-end du film au box-office. Le projet dirigé par Jim Caviezel, qui traite des horreurs de la traite des êtres humains, a rapporté plus de 85 millions de dollars au box-office national sur une période de 13 jours jusqu'à dimanche (Daily Wire) .

Le studio qui a développé la série télévisée confessionnelle extrêmement populaire « The Chosen » est le même que celui derrière « Sound of Freedom » (PJ Media).

https://twitter.com/jonesville/status/1679251905644756994?s=20

Pamela Geller

Traduction google

https://gellerreport.com/2023/07/sound-of-freedom-eclipses-100-million-at-the-box-office.html/