Le terroriste d’Annecy est-il entré en Europe grâce à Ariel Ricker qui l’a fait passer pour chrétien ?

écrit par Christine Tasin | 12 juin 2023

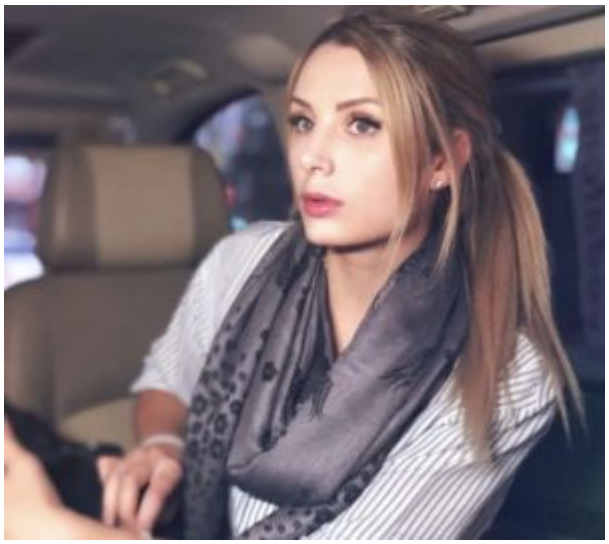

En 2018, une journaliste indépendante, Lauren Souther, (photo ci-contre) avait fait une enquête sur les ONG et les conseils que certaines d'entre elles, dont la fameuse Ariel Ricker, donnent aux migrants. Elle avait réussi à la piéger et à la faire avouer. Ariel Ricker, avocate payée avec nos sous par les ONG forme ainsi les migrants à mentir et à faire semblant d'être des chrétiens persécutés pour avoir plus de chance d'être acceptés dans les pays chrétiens, notamment en Grèce. Elle a ainsi à son actif l'entrée frauduleuse de 15 000 migrants en Europe et elle en est fière.

Lauren Southern avait déjà fait un film sur les fermiers blancs d'Afrique du Sud *Farmlands*.

Celui sur les ONG s'appelle : « de l'Afrique du Sud aux ONG ».

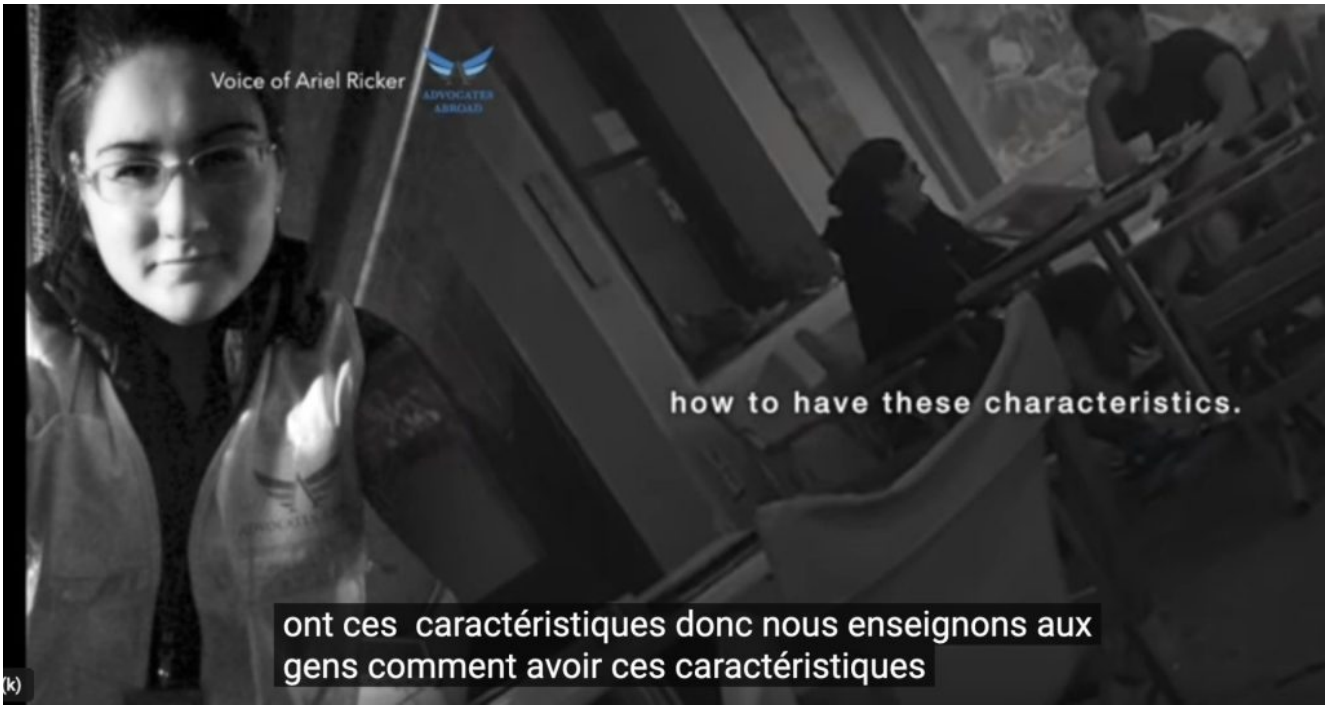

Voici l’article que nous avions publié en 2018

Voleuse, complice des terroristes, Ariel Ricker d’Advocates Abroad doit rembourser et aller en prison

Fondateur d'une ONG (une de plus), *Advocates Abroad,* en 2016, elle se vante d'être parvenue, en deux ans, à faire entrer 15000 clandestins en Europe ! Et avec des méthodes fort malhonnêtes… Certes, on sait que c'est le cas de pratiquement toutes les ONG dont le but n'est pas de "sauver" le clandestin de la mort ou de la misère mais de l'aider à tromper la vigilance des Européens et à les envahir. La nuance est de taille.

Elle s'est fait piéger en expliquant aux clandestins comment avoir l'air traumatisé pour tromper "ces abrutis de fonctionnaires" chargés de décider si ils peuvent prétendre au droit d'asile.

Ariel Ricker c'est donc ça, truand, manipulatrice et voleuse… Elle vole tous les contribuables d'Europe qui payent les pots cassés

> *Director of a major NGO in Europe tells our undercover team how she teaches migrants to lie & pretend to be persecuted Christians to border police. Last year they*

worked w/ 15,000 migrants. The UN has responded to our investigation calling it 'alarming' — https://t.co/O88y5BiuPDpic.twitter.com/uzj5INVdam

— Lauren Southern (@Lauren_Southern) 12 novembre 2018

«Je leur dis qu'il faut jouer la comédie, que tout cela, c'est du théâtre. Et leur rôle, c'est celui du réfugié traumatisé, parce que ces EASO [l'European asylum support office, soit les agents aux frontières du bureau de gestion des demandes d'asile] sont tellement des putains d'abrutis… Tout ce qu'ils savent, c'est ce qu'il y a écrit sur leur papier qui dit ce que c'est qu'un réfugié traumatisé, avec telle ou telle caractéristique. Donc, nous entraînons les gens à présenter ces caractéristiques. Ils [les agents] prennent en compte l'attitude des gens, s'ils sont émotifs ou pas. Alors ils doivent pleurer ou vomir et demander une pause. […] On organise des jeux de rôles avec eux. […] D'abord, nous jouons leur rôle à eux et ils doivent se mettre dans la peau de l'agent, puis on inverse. Comment entrer dans la pièce, comment se présenter, comment s'asseoir, comment se lever et comment prier. C'est une bonne manière de démontrer sa sincérité. […] Parfois ils [les agents] demandent "quelles sont vos vacances préférées ?" et certaines personnes [migrantes] répondent juste "Noël". Nous leur expliquons donc que ce n'est pas une réponse suffisante. Ils doivent aussi préciser que c'est le 25 décembre et que c'est le jour de naissance de Notre Seigneur.»

Traduction RT

https://francais.rt.com/international/55380-directrice-ong-explique-comment-pieger-abrutis-agents-frontieres

Bravo à Lauren Southern pour ce coup d'éclat, l'enregistrement à son insu de la Ricker, qui, non contente de nous entuber, s'en vante et explique avec force détails comment. Contente d'elle, la salope !

Aux dernières nouvelles, elle n'a pas trop apprécié la publicité qui a été faite à ses techniques imparables. Plus de compte twitter ni de compte facebook de l'association sur le net…

Mais qui lui demandera des comptes ? Qui fera son procès ? Qui lui demandera de rembourser les subventions reçues et de rembourser le préjudice subi par les peuples d'Europe ?

Parce que, inévitablement, les "bénévoles" qui ont aidé les clandestins sont payés ou, a minima, défrayés de leurs frais, et il y a forcément des salariés pour organiser l'infrastructure de l'association… Payés, forcément, par des subventions de certains pays d'Europe (la France sans doute) et presque à coup sûr par l'UE…

C'est donc le contribuable européen qui paye pour se faire envahir.

Mais pas seulement envahir. On sait, hélas, et ils sont nombreux à avoir perdu la vie pour le démontrer, que parmi les clandestins il y a des djihadistes envoyés par l'EI… Ricker a donc enseigné à des djihadistes en puissance comment nous berner pour pouvoir entrer chez nous et nous tuer.

Nous payons donc, en plus, pour nous faire tuer.

Et cette garce de Ricker se paye notre tête traite nos agents des frontières d'imbéciles…

Si un angliciste pouvait traduire cet article, titre compris, en anglais, afin que je le poste à nouveau, qu'il reste une trace sur google, dans le monde où sévit Ricker et

son association…

https://resistancerepublicaine.com/2018/11/14/voleuse-complice-des-terroristes-ariel-ricker-dadvocates-abroad-doit-rembourser-et-aller-en-prison/
Combien d’Ariel Ricker dans le monde pourri des ONG qui fait vivre des millions de personnes sur la bête ? Je pense qu’on n’en a qu’une vague idée et que si le bon peuple de France avait le chiffre exact, il sortirait les fourches.

PS. je vois que la fraudeuse Ariel Ricker est toujours référencée sur Facebook, Linkedin etc… et qu’elle doit donc, malgré le scandale, continuer son sale boulot.