L’OMS nous prévient : une mystérieuse maladie X va nous tomber dessus…

écrit par Christine Tasin | 31 mai 2023

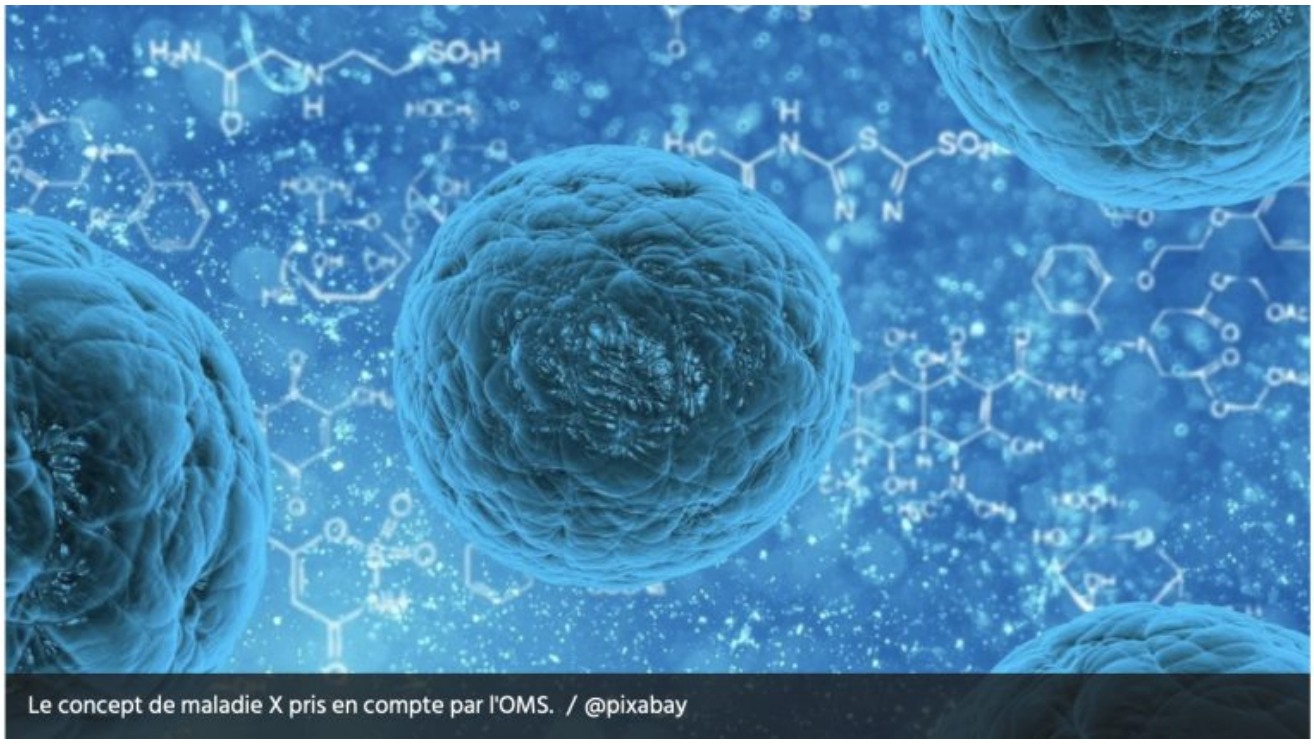

Le concept de maladie X pris en compte par l'OMS. / @pixabay

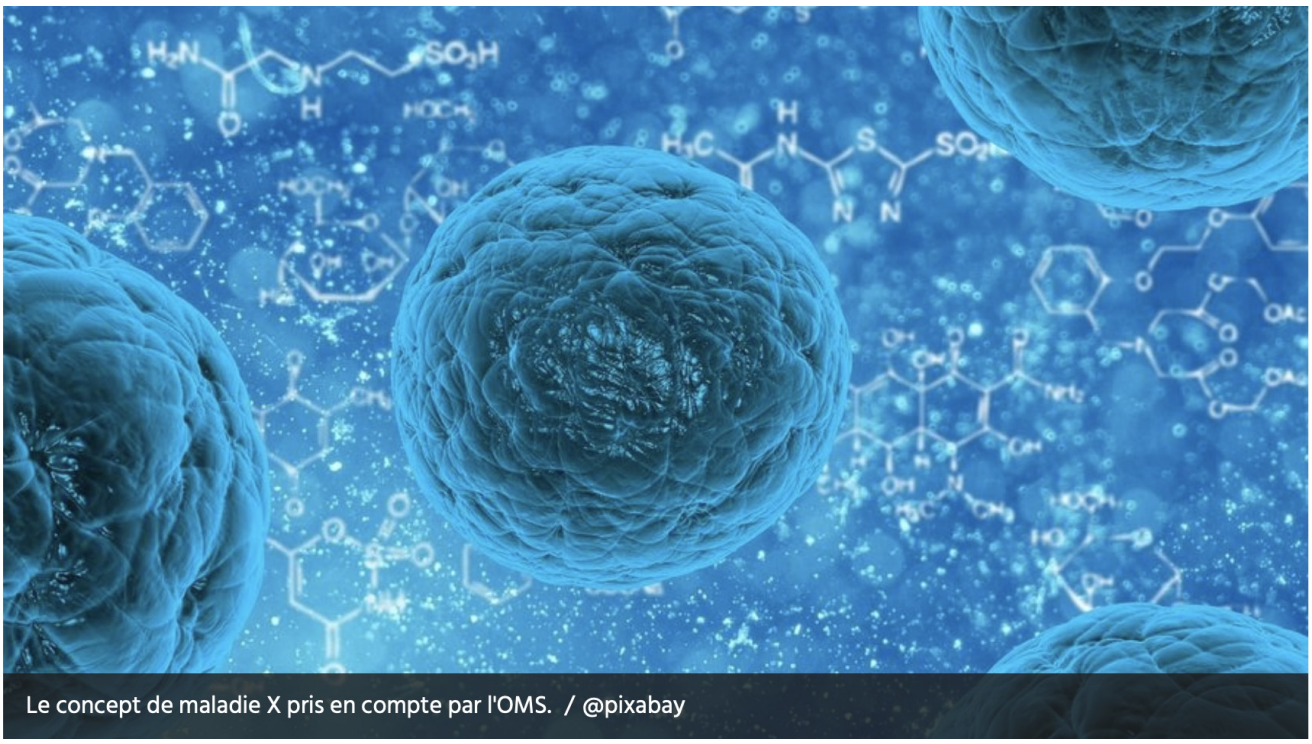

Le concept de maladie X pris en compte par l'OMS. / @pixabay

On ne pourra pas dire qu’on n’était pas prévenus. Ils

avancent avec leurs gros, leurs très gros sabots !

On remarque que le Covid est toujours en tête de la liste des « 10 maladies » établies en fonction *« de leur potentiel épidémique et/ou de l'absence ou de l'insuffisance des contre-mesures »*.

Ils ont bien dit « absence ou insuffisance des contre-mesures ». Ils ne peuvent pas ne pas savoir tous les effets indésirables, l'inefficacité et la nocivité des vaxxins et l'efficacité du traitementRaoult et de l'Ivermectine. Or, ils jouent les autistes, enfermés dans leur monde, avançant, sûrs de leurs pouvoirs, de la servilité des medias et des politiques le jour dit.

Et comme si cela ne suffisait pas, ils préparent l'arrivée du premier virus venu qui leur permettra d'imposer leur dictature, la maladie X à laquelle on pourra imputer tout virus, tout traitement (nouveau, forcément) et tout vaxxin…

Après le Covid : qu'est-ce que la mystérieuse maladie X qui pourrait provoquer la prochaine pandémie mondiale ? L'OMS et les scientifiques donnent l'alerte

Des chercheurs confirment qu' »il n'est pas exagéré de dire qu'il existe un potentiel d'événement de maladie X juste au coin de la rue ».

Après trois années de **Covid**, le monde sait désormais qu'il n'est pas à l'abri d'une **crise sanitaire**. Les craintes sont là, mais au rayon des risques, où en est-on vraiment ? Quelles sont les **maladies** qui peuvent entraîner une nouvelle **pandémie** mondiale ?

« Pour garantir que les efforts déployés (…) sont ciblés et productifs », l'Organisation Mondiale de la Santé (OMS) a établi *« une liste de maladies et d'agents*

pathogènes classés par ordre de priorité pour la Recherche et le Développement dans les contextes d'urgence de santé publique ». Une liste de maladies établies en fonction « *de leur potentiel épidémique et/ou de l'absence ou de l'insuffisance des contre-mesures* ».

« Il n'est pas exagéré de dire qu'il existe un potentiel d'événement de maladie X juste au coin de la rue »

Voici la liste :

- **COVID 19**
- Fièvre hémorragique de Crimée-Congo
- Maladie à virus **Ebola** et maladie à virus **Marburg**
- Fièvre de Lassa
- Coronavirus du syndrome respiratoire du Moyen-Orient (MERS-CoV) et syndrome respiratoire aigu sévère (SRAS)
- Maladies de Nipah et henipavirus
- Fièvre de la vallée du Rift
- **Zika**
- **« Maladie X »**

Mais quelle est donc cette mystérieuse maladie X qui apparaît en queue de peloton ? L'OMS précise : « *La maladie X représente la connaissance qu'une **épidémie** internationale grave pourrait être causée par un agent pathogène actuellement inconnu pour causer une **maladie humaine**. (Ce document) cherche explicitement à permettre une préparation précoce à la Recherche et Développement transversale qui est également pertinente pour une maladie X inconnue*

New York Post
@nypost

What is ‘Disease X’? COVID experts warn it could cause deadlier pandemic
trib.al/JNOia5j

À l'origine en anglais et traduit par Google

Qu'est-ce que la « maladie X » ? Les experts du COVID préviennent que cela pourrait provoquer une pandémie plus meurtrière trib.al/JNOia5j

11:31 AM · 25 mai 2023 · **105,6 k** vues

« Il n’est pas exagéré de dire qu’il existe un potentiel d’événement de maladie X juste au coin de la rue », a déclaré au National Post le Dr Pranab Chatterjee, chercheur au Département de la santé internationale de la Johns Hopkins Bloomberg School of Public Health à Baltimore. « La récente vague de cas de grippe aviaire H5N1 au Cambodge n’est qu’un exemple ».

Zoonotique, bioterrorisme, accident de laboratoire, virus zombies... les origines de ces maladies X sont nombreuses. *« L’OMS travaille à l’élaboration de feuilles de route de*

R&D pour chacune d’entre elles ».

https://www.lindependant.fr/2023/05/26/apres-le-covid-quest-ce-que-la-mysterieuse-maladie-x-qui-pourrait-provoquer-la-prochaine-pandemie-mondiale-loms-et-les-scientifiques-donnent-lalerte-11221291.php