Les Albanais célèbrant la fête de l’indépendance en voitures de luxe ont bloqué le centre de Londres

écrit par Jules Ferry | 30 novembre 2022

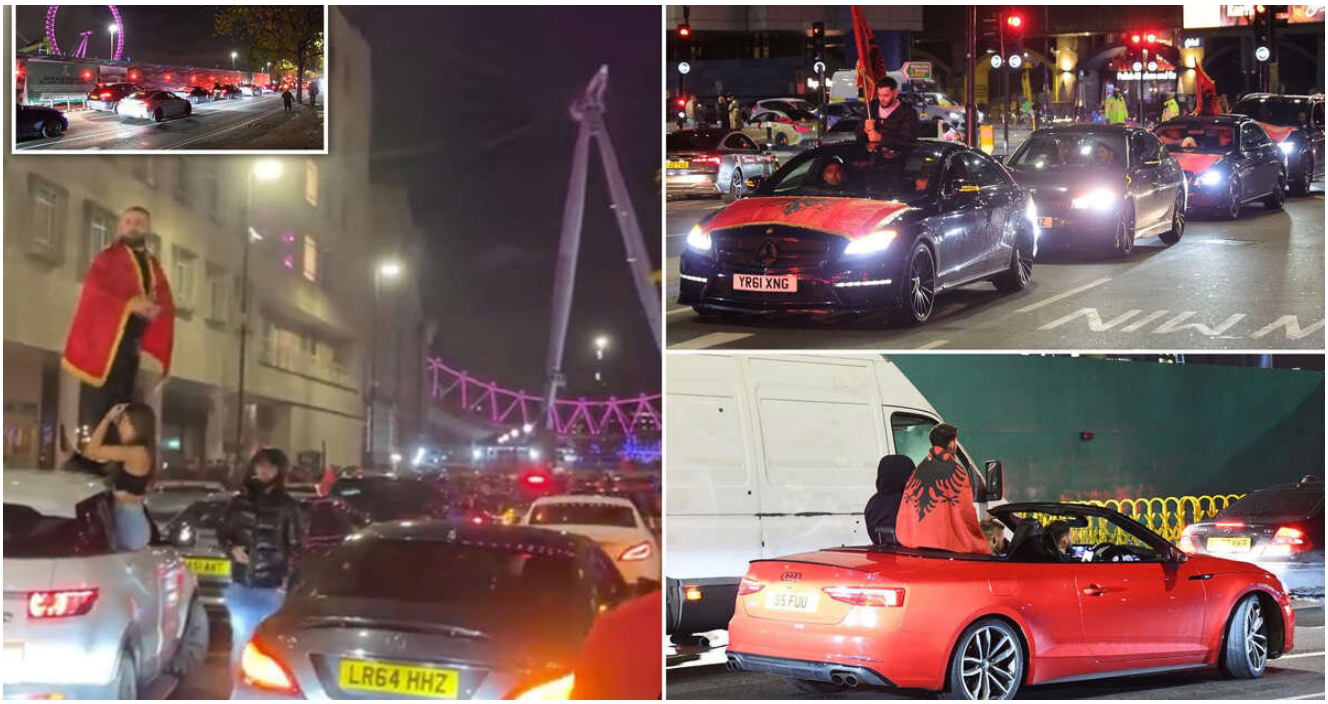

Ceci n’est pas une invasion…

Après la partie européenne de la Turquie et le Kosovo, **l’Albanie est le pays d’Europe ayant le plus grand pourcentage de musulmans**. Au voisinage du Kosovo et de la Macédoine du Nord, la proportion de musulmans est de 95 % à 98 %.

Dans la nuit de lundi à mardi, la police a dû batailler pour déplacer les fêtards et le convoi comprenant une Mercedes à 140 000 € et une Lamborghini à 190 000 € qui klaxonnaient et bloquaient la circulation.

Les voitures étaient drapées de drapeaux albanais.

Des centaines d’Albanais sont descendus dans les rues de Londres dans des voitures tape à l’oeil pour célébrer le jour de l’indépendance de leur pays.

© Twitter/@PaulBrown_UK

© Jack Dredd/Shutterstock

WF72 JVO
LOOK RIGHT
© Jack Dredd/Shutterstock

Des vidéo partagées en ligne montrent des Audi, des Range Rover et des Porsche 4×4 qui paralysent la circulation autour de Westminster, tandis que les agents de la police métropolitaine tentent de faire avancer les véhicules.

Dans plusieurs vidéos, on peut voir des hommes et des femmes brandir le drapeau albanais en se suspendant aux fenêtres de leurs voitures – notamment une Lamborghini Huracan violette et une Mercedes Classe G, qui coûtent respectivement environ 140 000 € et 190 000 €.

Des Albanais visiblement pas concernés par la crise :

Au Royaume-Uni, la moitié des ménages sautent un repas à cause de l'inflation

Poussée par les prix de l'alimentation, l'inflation a atteint un nouveau sommet en septembre, à 10,1% sur un an. Dans ce contexte de flambée des coûts, la moitié des ménages britanniques réduisent le nombre de leurs repas, selon les résultats d'un sondage publié jeudi et mené auprès de près de 3.000 personnes.

https://www.latribune.fr/economie/international/au-royaume-u

ni-la-moitie-des-menages-sautent-un-repas-a-cause-de-l-inflation-937461.html

Ailleurs, des voitures ont effectué des cercles en klaxonnant, tandis que des jeunes femmes portant des robes traditionnelles dansaient dans la rue.

Des pétards bruyants ont été lancés tandis que la longue file de véhicules n'a cessé de klaxonner pour célébrer l'indépendance de l'Albanie, qui est commémorée le 28 novembre de chaque année.

https://www.dailymail.co.uk/news/article-11480883/Albanians-flash-cars-grind-central-London-standstill-toast-Independence-Day-home.html

L'homme politique britannique Nigel Farage a de nouveau critiqué la communauté albanaise de Grande-Bretagne.

Farage : « Que Dieu nous aide »

Cette fois, il l'a fait après la célébration des Albanais dans les rues de Londres à l'occasion de la fête de l'indépendance de l'Albanie.

Rappelons que Farage s'est récemment exprimé sur les récentes manifestations lorsque le drapeau de l'Albanie a été placé sous le monument à Winston Churchill.

« Ces gens ne se soucient pas de notre pays ni des victimes

du passé. Ce qui se passe à Londres aujourd'hui est une honte », avait écrit Farage sur Twitter.

https://resistancerepublicaine.com/wp-content/uploads/2022/11/londres-albanais-rr.mp4