Sur Facebook, le gouvernement organise le grand remplacement des soignants suspendus

écrit par Maxime | 14 novembre 2022

Petit décryptage d'une publicité sponsorisée sur Facebook, payée par le gouvernement…

Elle dure 15 secondes, le temps d'être vue entre deux publications du réseau social, le temps de faire passer un message très clair.

Publicité pour le masque, le « vaxxin » et toute l'artillerie du Covid ?

Publicité pour le grand remplacement, entretien du mythe du

« Blanc fainéant » ?

Il y a un peu de tout cela dans l’imagerie gouvernementale…

Tout commence par une image de Blanche désoeuvrée, rouquine « au naturel » qui confie son désarroi pour trouver un emploi. Elle a beau avoir traversé le trottoir, personne ne veut d’elle. Alors le gouvernement va l’aider dans le cadre du programme « un jeune, une solution ». Cette Blanche forcément fainéante doit se retrousser les manches.

Cette Blanche aux yeux bleus a besoin d’évoluer, encroûtée qu’elle est dans son manque de métissage…

Le soignant noir va donc lui ouvrir les bras, et contrairement à elle, il est masqué et vacciné. Ce qui lui permet d’exercer un job de rêve et de porter une blouse blanche comme un médecin…

La reconnaissance sociale suprême…

Il porte même un « méga masque » qui lui monte jusqu'aux yeux. Il ne fait pas semblant, lui !

L'injonction au point d'exclamation incite la rouquine à se bouger le derrière pour aller bosser à l'hôpital…

« On a besoin de vous » lui dit le soignant en poste, forcément il faut bien remplacer les soignants suspendus, « gaulois réfractaires ».

Cependant, la Française de souche disparaît du clip et c’est une jeune femme et un jeune homme d’apparence plus métissée qui prendront leur courage à deux mains pour rejoindre un métier du soin…

Contrairement à la Française de souche, cette dame est d’ailleurs souriante et enthousiaste, là où la pâlotte semblait angoissée et pas assez forte pour affronter le métier…

Et que je mette mon masque… Ces jeunes valeureux ne rechignent pas à l'enfiler mais le dernier protagoniste aux sourcils noirs épais est quand même un peu moins maso que l'autre soignant qui portait un très grand masque intégral derrière lequel on étouffe littéralement…

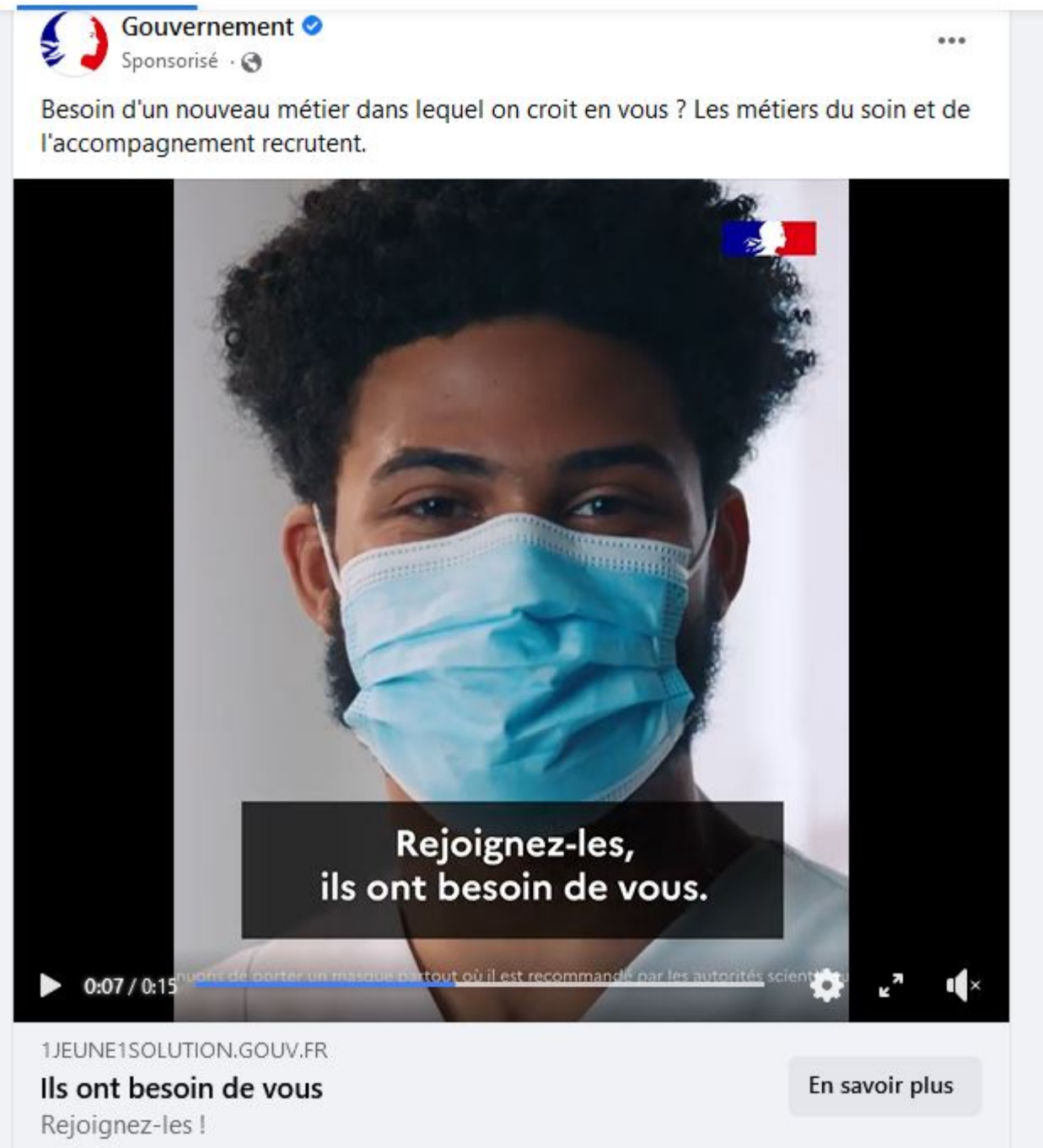

Ce monsieur de couleur à la barbe épaisse étant le plus valeureux de tous a droit de réapparaître à nouveau dans le clip, c’est lui le héros qui incarne l’idéal macronien, la perfection totale… S’il se mettait torse nu, il aurait sans doute droit à un câlin présidentiel.

On imagine sans peine que la pâlotte rouquine est retournée pointer à Pôle emploi, on ne la revoit plus et elle ne portera pas le masque pendant le clip…

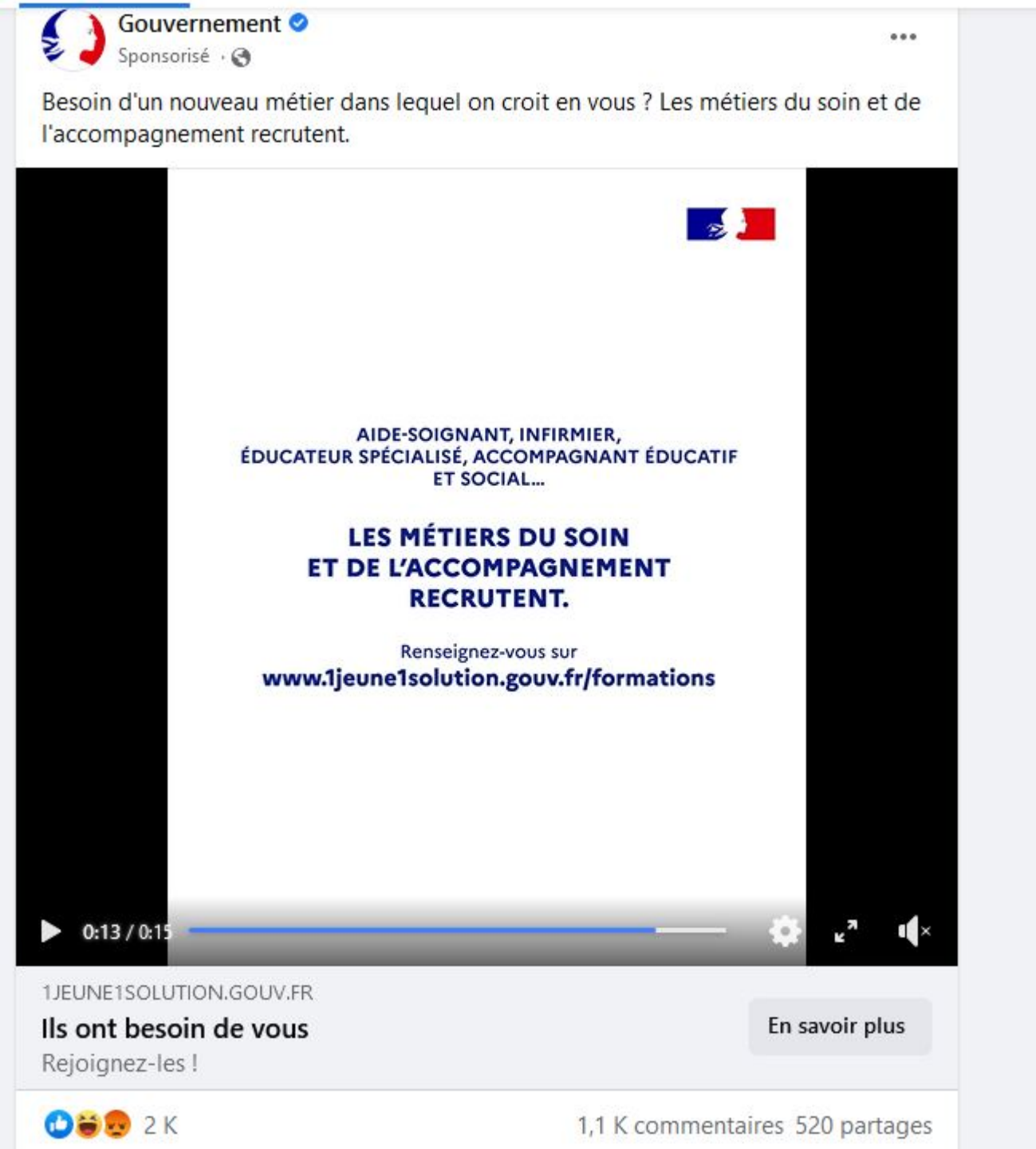

D'ailleurs, ce gouvernement très branché « égalité femmes-hommes », en apparence du moins, cherche à faire des soignants des militaires bis.

La preuve, seuls des hommes porteront finalement le masque dans ce clip, eux seuls semblent donc finalement réellement aller au combat sanitaire… Cette campagne de communication repose sur des ressorts psychologiques très patriarcaux finalement…

En tous cas, il ne fait pas de doute que les plus courageux dans cette affaire sont issus de l’immigration, aux yeux du gouvernement. La pâlotte rouquine indécise, tout juste bonne à faire un métier de gratte-papier, n’a pas eu la vocation, contrairement aux valeureux messieurs masqués au teint hâlé qui n’ont pas hésité à embrasser une profession du soin…