La France n’est pas la Suède : jamais la droite mondialiste ne s’alliera à la droite identitaire

écrit par Jacques Guillemain | 17 septembre 2022

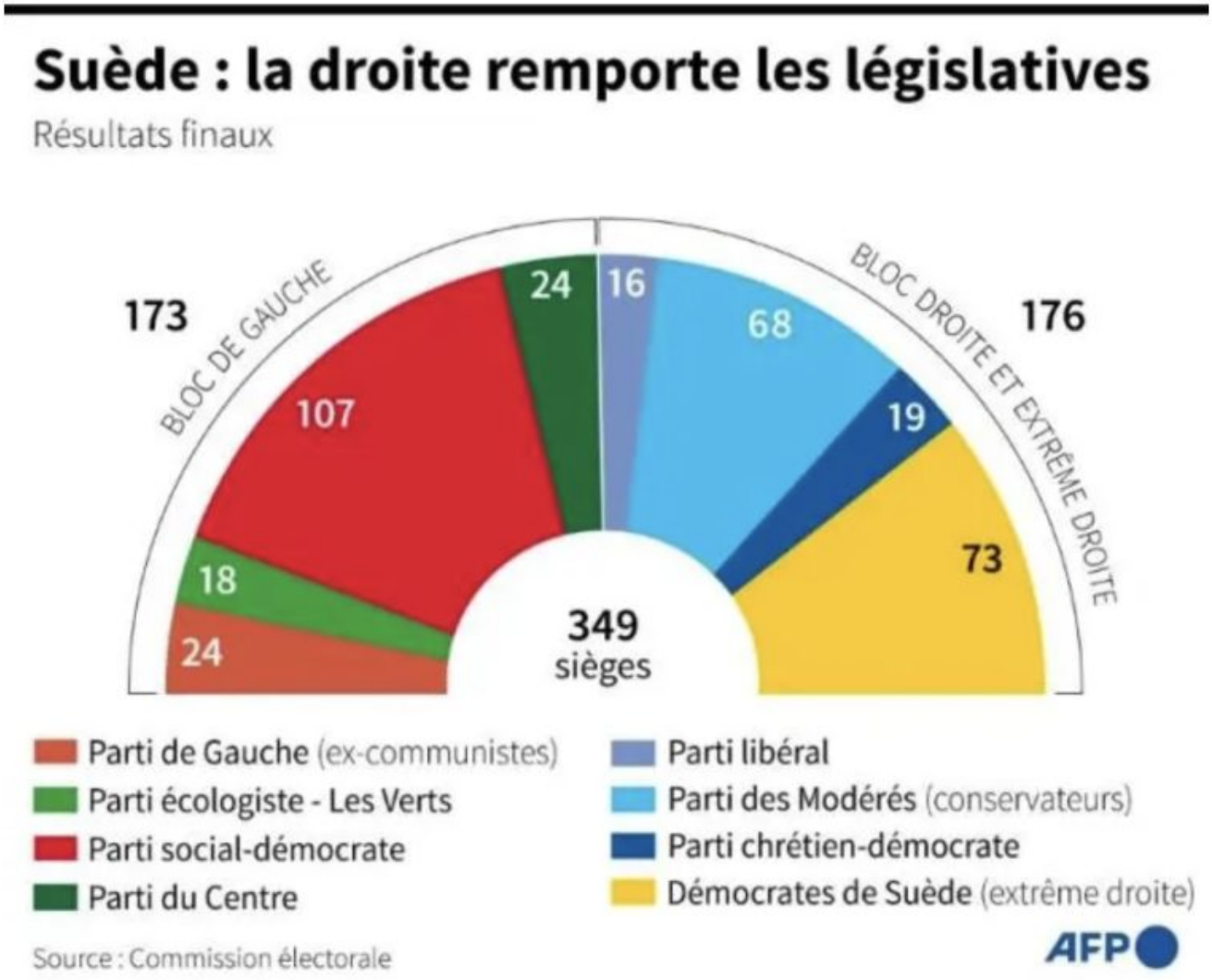

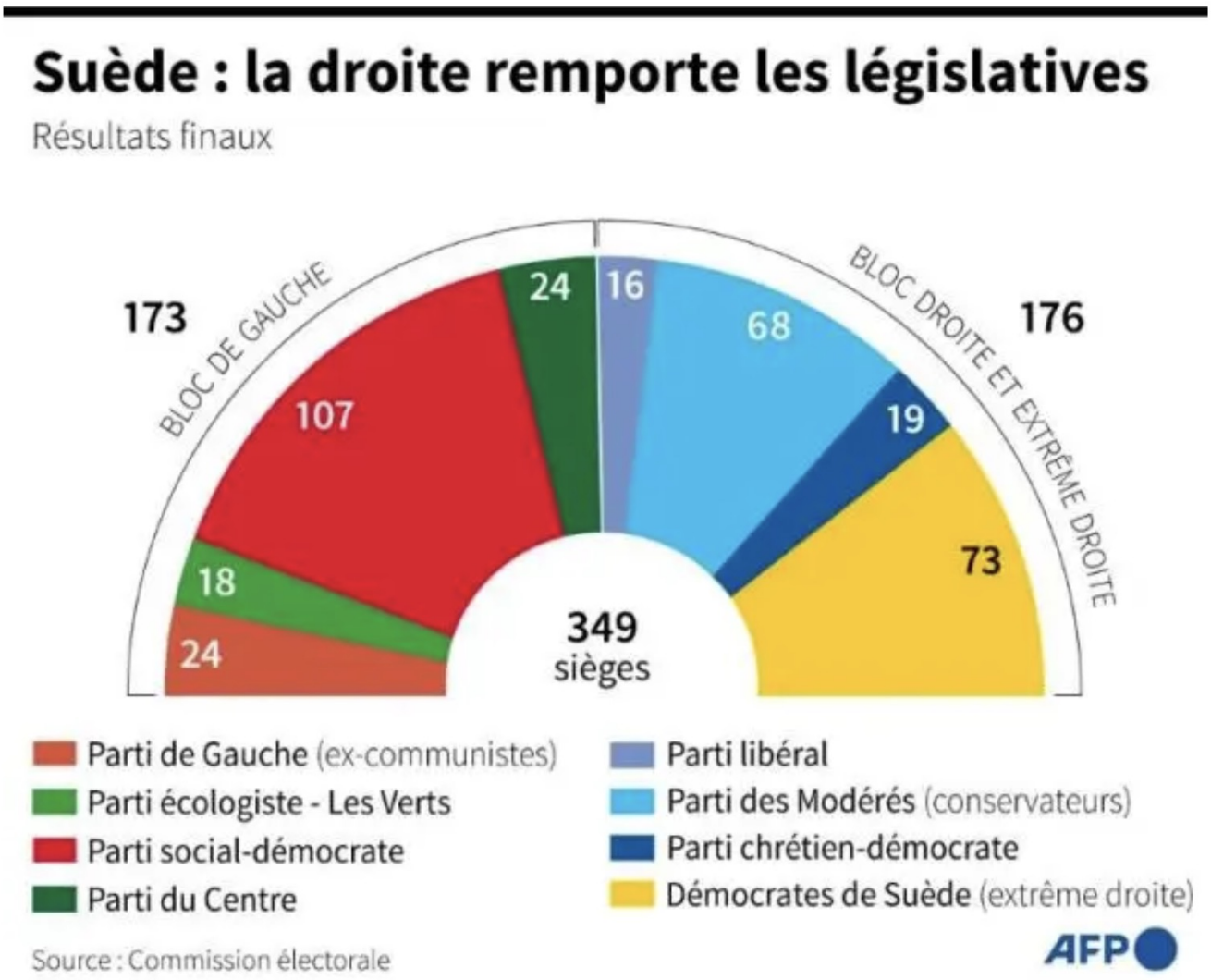

La France n’est pas la Suède. Jamais la droite mondialiste ne s’alliera à la droite identitaire, patriote et souverainiste.

Nous avons en France une droite 100% mondialiste, donc 100% macroniste et immigrationniste, ennemie jurée de la droite identitaire et patriote. On le vérifie à chaque élection.

C’est la droite de la trahison qui a renié ses convictions de 1990, quand elle affirmait à Villepinte vouloir une immigration zéro et reconnaissait que l’islam était incompatible avec la République.

Depuis, elle clame que nos racines sont autant musulmanes que chrétiennes. Sarkozy a même préféré couler Valérie Pécresse et soutenir Macron, le pire fossoyeur de la nation, qui s’attèle à détruire notre patrimoine culturel au nom du multiculturalisme. Sarkozy est un petit politicien qui n’a

rien d’un homme d’Etat. Il gère ses intérêts personnels.

Immigration démentielle, ratage absolu de l’intégration au nom du droit à la différence, islamisation de la société au nom de la tolérance à sens unique, explosion de l’insécurité et de la violence de rue, faillite de notre modèle social partagé avec toute la misère du monde, tout cela conduit à la montée des partis identitaires aussi bien chez nous que dans quelques pays d’Europe. **L’Italie devrait suivre la Suède**.

Mais en France, les chances pour un leader populiste d’arriver au pouvoir sont quasi-nulles.

La droite est mondialiste tout autant que Macron et le terrorisme intellectuel anti RN ou Reconquête fait merveille.

De plus, la droite identitaire est divisée comme jamais, entre le RN, Reconquête, Debout la France et les Patriotes. Cette droite patriote pèse 35% des voix mais seulement 15% des sièges à l’Assemblée, grâce à un concours de circonstances exceptionnel qui a favorisé le RN.

Marine se sent pousser des ailes et se voit à l’Elysée en 2027, mais elle se trompe.

Si elle obtient 89 députés au lieu des 30 espérés, c’est uniquement parce qu’au deuxième tour des législatives, bon nombre de candidats RN se sont retrouvés face à un candidat Nupes.

Il n’y a donc pas eu de front républicain et Marine en a bénéficié au détriment de Mélenchon. Il n’y a donc aucun exploit dans cette ascension. Sans la coalition Nupes, le RN faisait 30 députés.

Quant au peuple français, il se laisse conduire à l’abattoir sans réagir, par peur d’être diabolisé.

Voilà 40 ans que JMLP tire la sonnette d’alarme et voilà 40 ans que le peuple vote pour des immigrationnistes qui

détruisent le pays et l’avenir de leurs enfants. Comprenne qui pourra.

Ils ont peur de l’immigration et de l’islamisation du pays à 70%, mais ils ont encore davantage peur d’être stigmatisés et diabolisés en affichant leurs idées pro-Zemmour ou Marine.

Le « vivre ensemble » est un leurre et les communautés vivent côte à côte avant le face-à-face annoncé par Gérard Collomb, ex-premier flic de France, particulièrement bien renseigné sur l’état réel du pays. Mais qu’a fait Macron depuis ce cri d’alarme ? Il a accueilli 500 000 immigrés de plus par an, réguliers et clandestins jamais expulsés.

Et que dire de l’insécurité, multipliée par cinq depuis la fin des Trente Glorieuses ? Les 2/3 des détenus sont musulmans selon Jack Lang, et les 7% d’étrangers de notre pays occupent 23% des places de prison.

Les Français le savent, ils ont peur, ils sont victimes de 120 attaques au couteau quotidiennes, de 1000 agressions gratuites par jour, ils ont peur dans la rue et dans les transports, ils évitent certains quartiers, chose impensable il y a 30 ans, mais devant les urnes, ils refusent de renverser la table.

Et puisque les Français en redemandent, Macron les a entendus.

Début 2023, une loi va faciliter l’accueil et organiser la répartition des immigrés dans toute la France pour éviter les ghettos de pauvres, sièges de tous les trafics.

La pauvreté et l’insécurité mieux réparties, dans les campagnes et dans les quartiers chics, c’est certainement la meilleure solution pour détruire les quelques sanctuaires qui restent encore à l’abri des méfaits de l’immigration.

Mais même si la France devient une nation du tiers-monde, je parie que le peuple continuera de voter pour des candidats immigrationnistes. Macron le sait, pourquoi changerait-il de

cap ?

Les peuples sont toujours responsables de leur destin.

Jacques Guillemain

https://ripostelaique.com/la-france-nest-pas-la-suede-jamais-la-droite-mondialiste-ne-salliera-a-la-droite-identitaire.html