Allô Sandrine Rousseau : un Français de 22 ans sacré champion du monde de boucherie !

écrit par Jules Ferry | 14 septembre 2022

Si ce n’est pas de la provocation, en plein débat sur la viande !

Sandrine organise-t-elle des stages de déradicalisation pour de tels sujets ?

Et circonstances agravantes, ce petit gars ne va même pas à la mosquée, ne donne pas dans le halal et ne parle pas de tuer des mécréants avec ses couteaux.

C’est même plutôt le genre à rendre hommage à Notre Dame :

Pensées aux autres candidats, comme le Vannetais Camille Cougoulic.

Le FIGARO

Le Girondin Gauthier Détrés a été nommé lauréat dans la catégorie «jeunes bouchers», aux États-Unis, en mettant la ville de Bordeaux à l’honneur.

Gauthier Détrés, Girondin de 22 ans, a remporté le championnat du monde de boucherie dans la catégorie des

«*jeunes bouchers*», qui s’est déroulé à Sacramento en Californie (États-Unis), ont rapporté nos confrères de *Ouest-France* . *«C’est une grande fierté car c’était l’un des objectifs de ma vie. L’émotion commence à redescendre mais je suis toujours sur mon petit nuage»,* a-t-il déclaré auprès du journal local.

Le jeune homme, déjà récompensé en gagnant, notamment, la Coupe d’Europe avec l’Équipe de France – dont il fait partie depuis trois ans – participait pour la première fois à ce concours international.

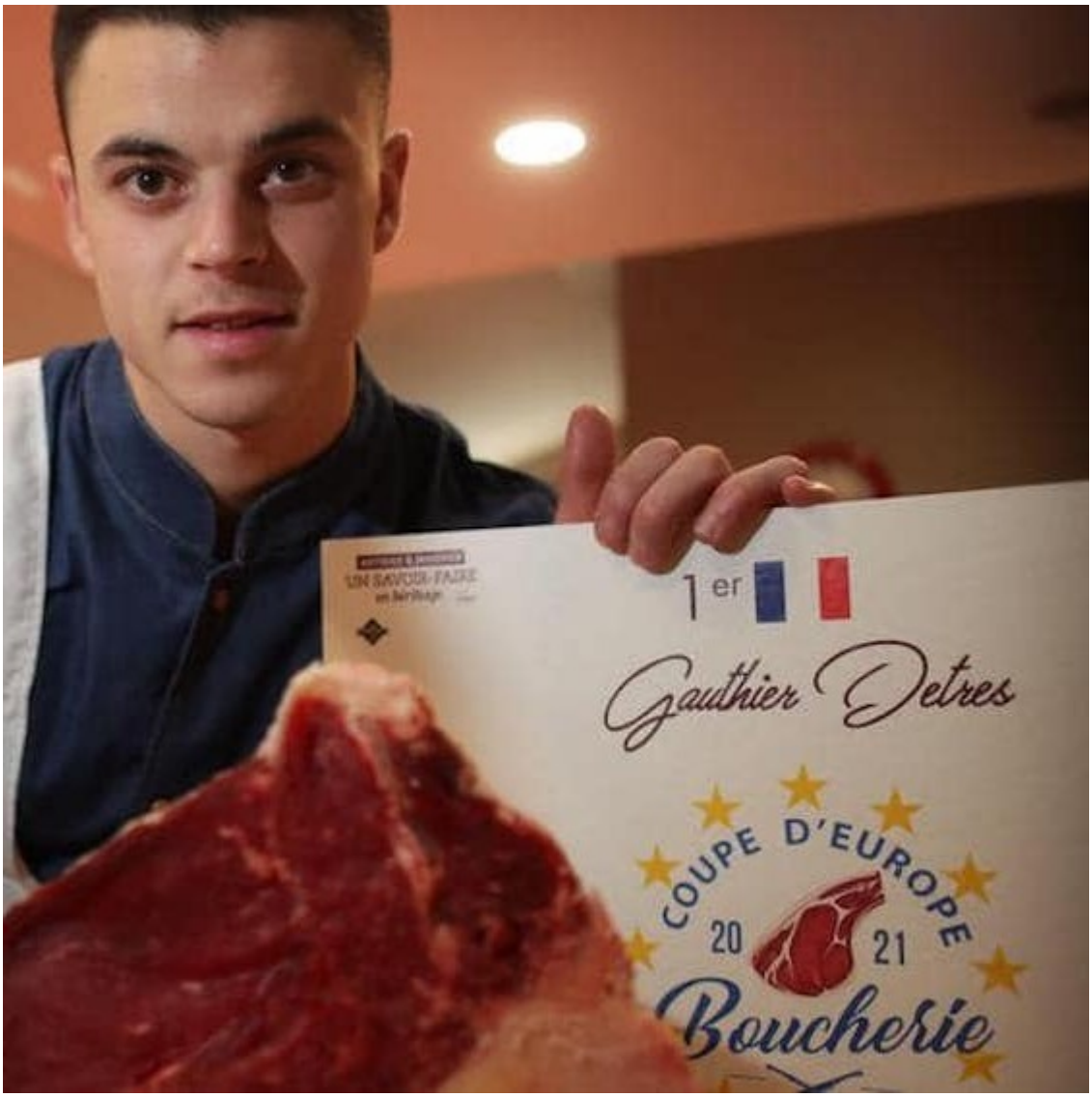

Pour élire le meilleur boucher âgé de moins de 35 ans, le jury devait départager les participants selon plusieurs critères, à savoir le désossage, la préparation, la

présentation, l'hygiène et le goût. «*J'ai dressé une table sur le thème de Bordeaux, ma ville d'origine, avec des bouteilles de vin et des bouchons de liège*», a confié le Girondin. «*Je pense que mon originalité a plu.*»

L'œuvre réalisée par Gauthier Détrés lors du championnat du monde de boucherie.

La Gironde dans le cœur

Sur le réseau social Facebook, l'équipe de France a partagé une photo de la scène réalisée par le jeune boucher, **où l'on peut voir le drapeau français orner de nombreux plats,** présentés avec une photo de la place de la Bourse de Bordeaux en fond.

L’aventure ne s’arrête pas là pour Gauthier Détrés : il devrait participer aux Olympiades des métiers, à Bordeaux, en octobre 2022. Puis il aimerait ouvrir sa propre boucherie, en Gironde. En attendant, il officie à la boucherie Larrazet, à Arsac, dans le même département.

On en reprend ?

Tais-toi Sandrine, tu stimules la pub pour la viande !

Riposte avec cette publicité dans le Var (affichage sur panneaux 4m x 3m) avec la mention : « la viande qui plait aux femmes » :

LESCURE
VIANDES
HYÈRES - LA GARDE
LES DIEUX DE LA BOUCHERIE
#INVINCIBLES
MEILLEURE QUALITÉ
MEILLEURS PRIX
REJOIGNEZ-NOUS SUR FACEBOOK