Tout petits déjà…

écrit par Paco | 5 septembre 2022

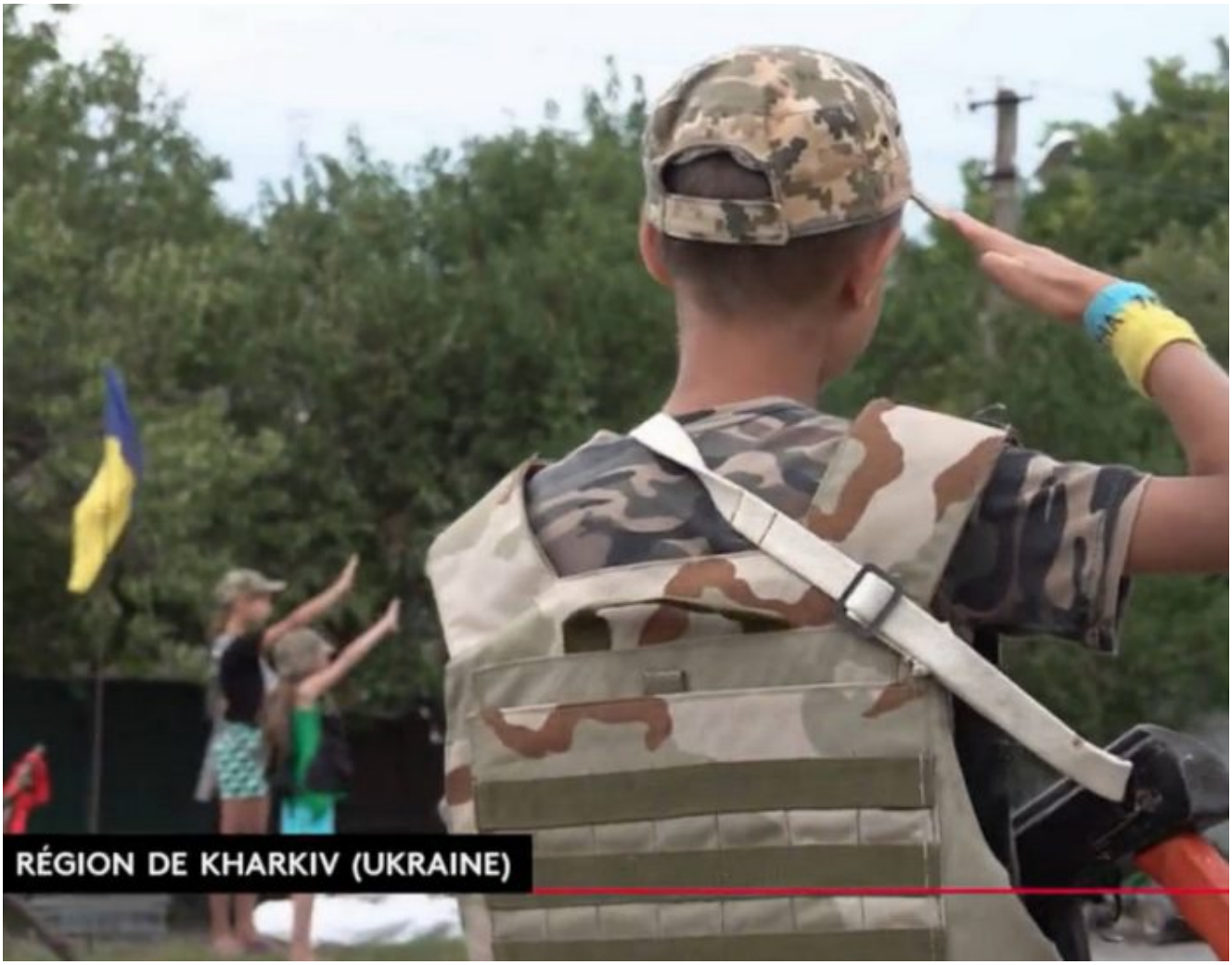

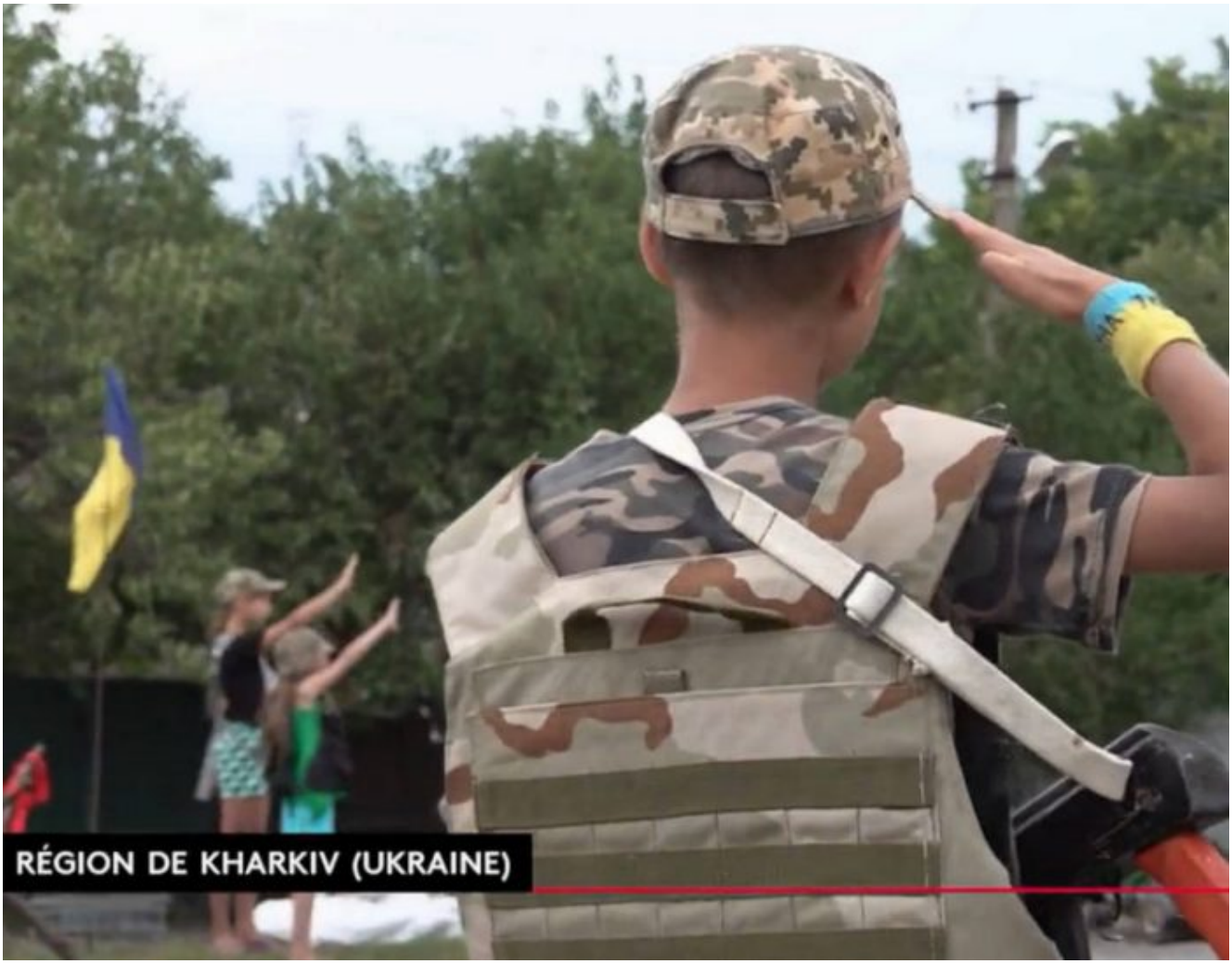

Aliocha le Ruskof est mignon à croquer.

Les bambins zukréniens, eux, ont de quoi choquer !

Les nazis sont escouadés

par des enfants embrigadés,

qui s’affairent à un jeu fait pour les disloquer !

PACO. Innocents, mais seulement au sein…

04/09/2022.

https://www.donbass-insider.com/fr/2022/09/04/ukraine-quand-france-2-essaye-de-faire-une-reedition-daliocha-et-se-retrouve-avec-celle-des-jeunesses-hitleriennes/?utm_campaign=shareaholic&utm_medium=email_this&u

tm_source=email