Un antifa tire sur un défilé de la fête nationale : 7 morts, plus de 30 blessés !

écrit par Jules Ferry | 8 juillet 2022

Un antifa tire dans un défilé : 7 morts, plus de 30 blessés !

Le roi du déguisement :

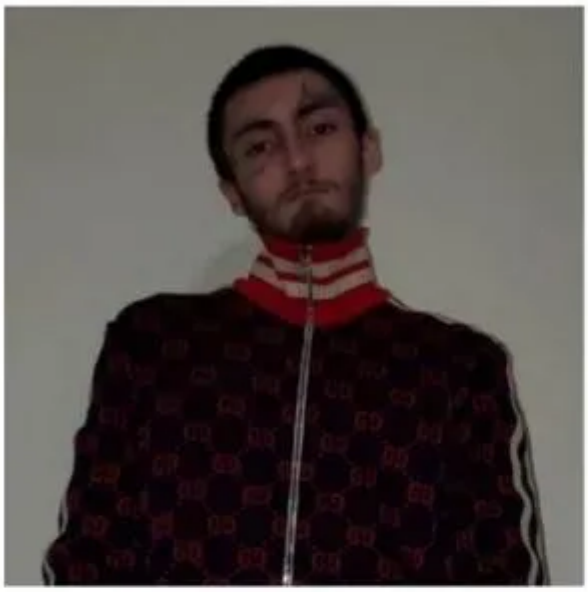

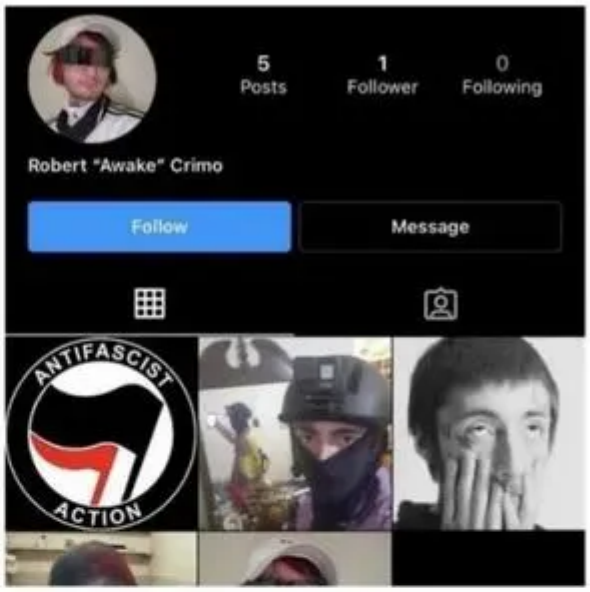
5
Posts
1
Follower
0
Following
Robert "Awake" Crimo
Follow
Message
ANTIFASCIST
ACTION

Une attaque préparée « pendant des semaines » contre l'Amérique profonde.

Le lundi 4 juillet, c'est-à-dire le jour de la fête de l'indépendance des États-Unis, un massacre à l'arme à feu a eu lieu à Highland Park, une banlieue de Chicago, dans l'État de l'Illinois.

L'auteur a tiré depuis le toit d'un immeuble, vers 10 heures, sur un défilé festif qui défilait dans la rue principale. **Après son acte, il s'est mêlé à la foule habillé en femme** et s'est d'abord échappé sans être repéré, mais a pu être arrêté le soir même. Selon le bilan actuel, sept personnes ont perdu la vie lors du massacre et plus de 30 blessés sont hospitalisés. Le sort d'un petit garçon de deux ans est particulièrement tragique : ses deux parents, Irina et Kevin McCarthy, ont tous deux été abattus ! Il a été emmené chez ses grands-parents.

Antifa ou pro Trump ?

Pour le Gateway Pundit, les informations découvertes montrent sans équivoque que le tireur de Highland Park,

Bobby Crimo, est lié aux socialistes, aux progressistes radicaux, à la mouvance antifa et à l’occultisme.

Le profil sur les réseaux sociaux et le style de vie de Crimo sont tous liés au mouvement progressiste.

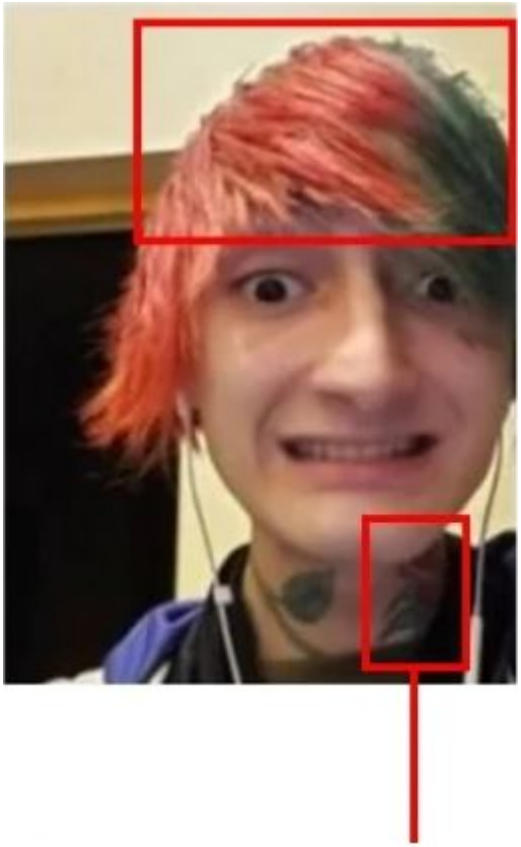

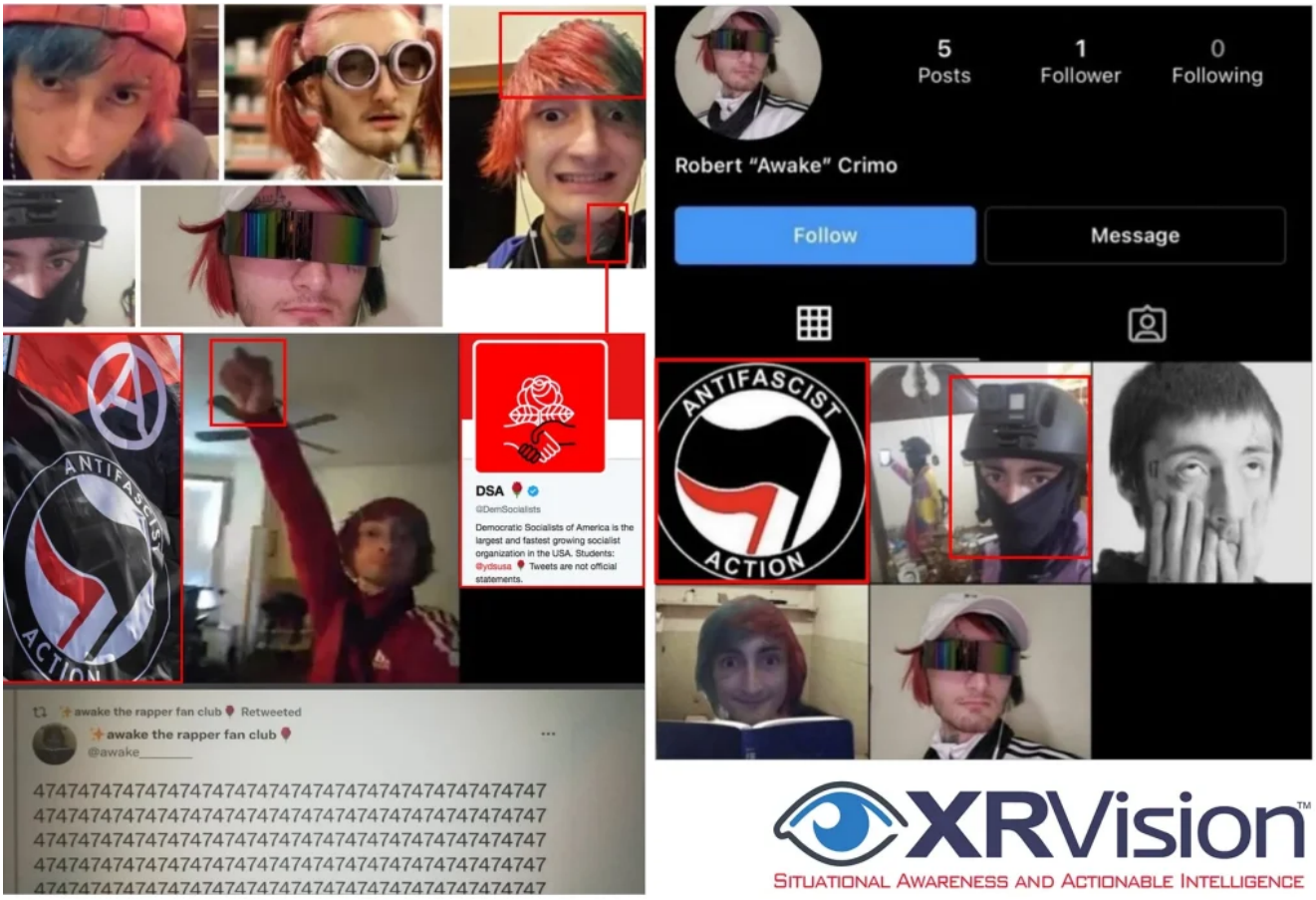

Crimo a des liens avec les Socialistes Démocrates d'Amérique, comme le montre le tatouage qu'il porte dans le cou. Il s'agit de l'organisation socialiste la plus importante et qui connaît la plus forte croissance aux États-Unis.

Crimo a également des liens avec la mouvance antifa. Sur une photo publiée sur les réseaux sociaux, il montre sa tenue sombre d'antifa.

Tout au long de ses posts sur les médias sociaux, il partage les symboles antifa et progressistes.

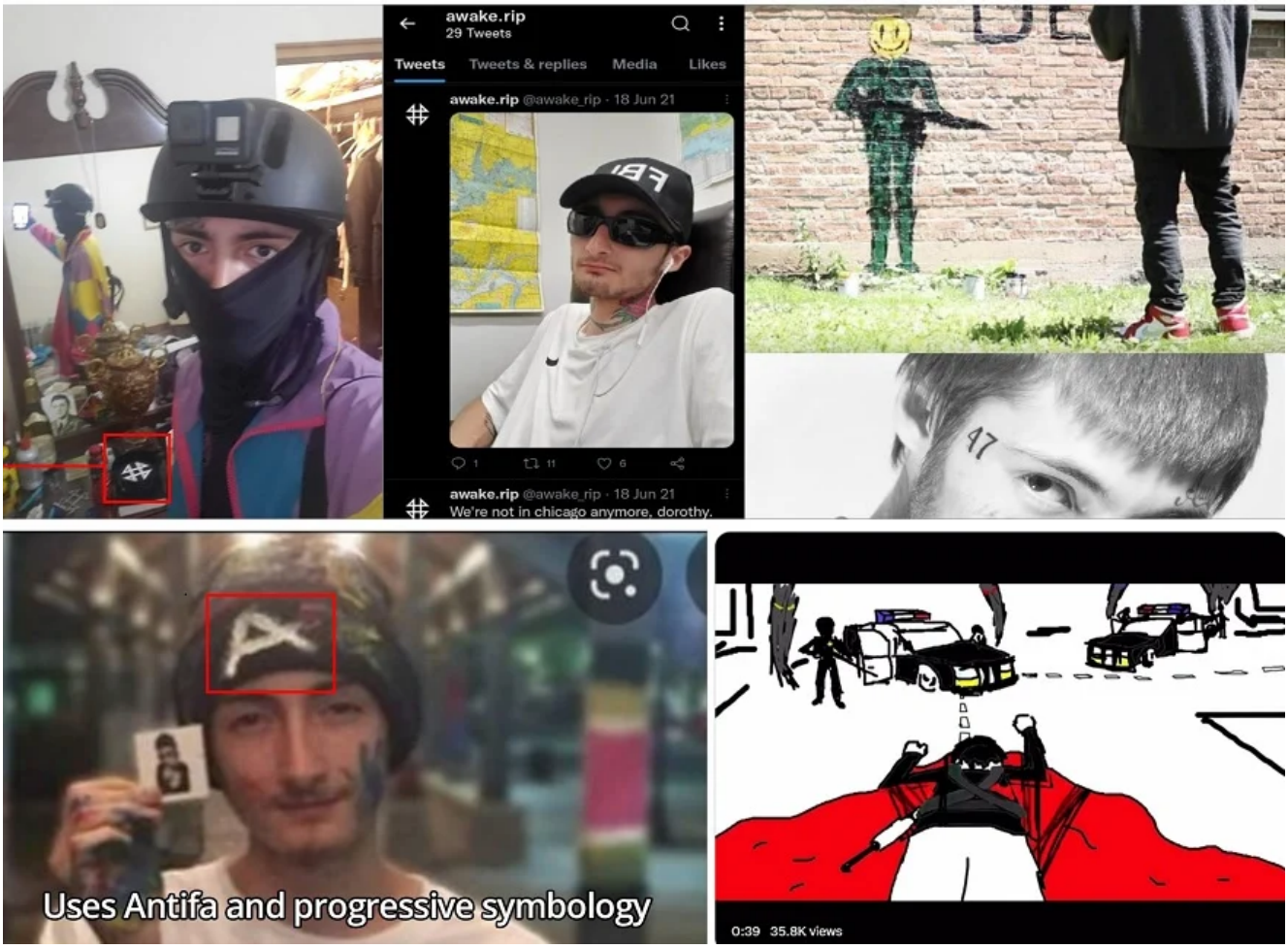

Les preuves révèlent que Crimo n'est pas un partisan de Trump.

Il se moque de Trump et de ses partisans dans ses messages sur les réseaux sociaux. Crimo a assisté à un événement de Trump habillé en tenue de bande dessinée *« Où est Charlie ».* Il s'agit d'un sarcasme et d'une attaque contre le président 45, qui pourrait aussi être le président 47.

Ses messages sur les réseaux sociaux donnent l'impression

qu’il veut tuer le président 47.

Crimo was photographed at a Trump rally in the Chicago suburb of Northbrook in September 2020 dressed as the character from the Where's Waldo.

Mucking the MAGA movement and the American flag and dressing for revolutionary activity

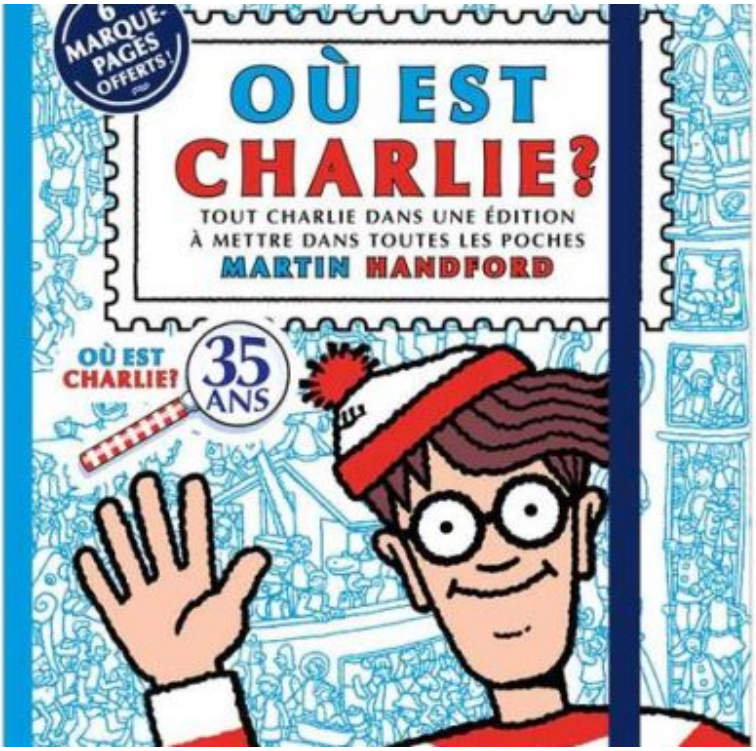

Il avait tenté de se suicider en avril 2019 et **était temporairement sous traitement psychiatrique.** En septembre 2019, il a menacé de **tuer « tout le monde »** et s'est fait confisquer temporairement 16 couteaux et une épée de samouraï par la police.

Un caméléon.

Ci-dessus, montage d'Internautes rappelant la tactique des antifas : *Camarades antifas ! N'oubliez pas de vous déguiser en patriotes supporters de Trump, portez des drapeaux etc. Ainsi la police et les patriotes ne sauront pas qui sont leurs ennemis et les médias penseront que vous faites partie des supporters de Trump.*

Image de la vidéosurveillance : le tueur quitte les lieux habillé en femme