Les Français d’Outre-Mer placent Marine en tête : les « antiracistes » en PLS !

écrit par Antiislam | 27 avril 2022

PLS : *position latérale de sécurité*

Un fait trop peu relayé, et pour cause, dans les médias : l’Outre-Mer a placé Marine en tête du deuxième tour.

Les chiffres sont sans appel, par exemple dans les Antilles :

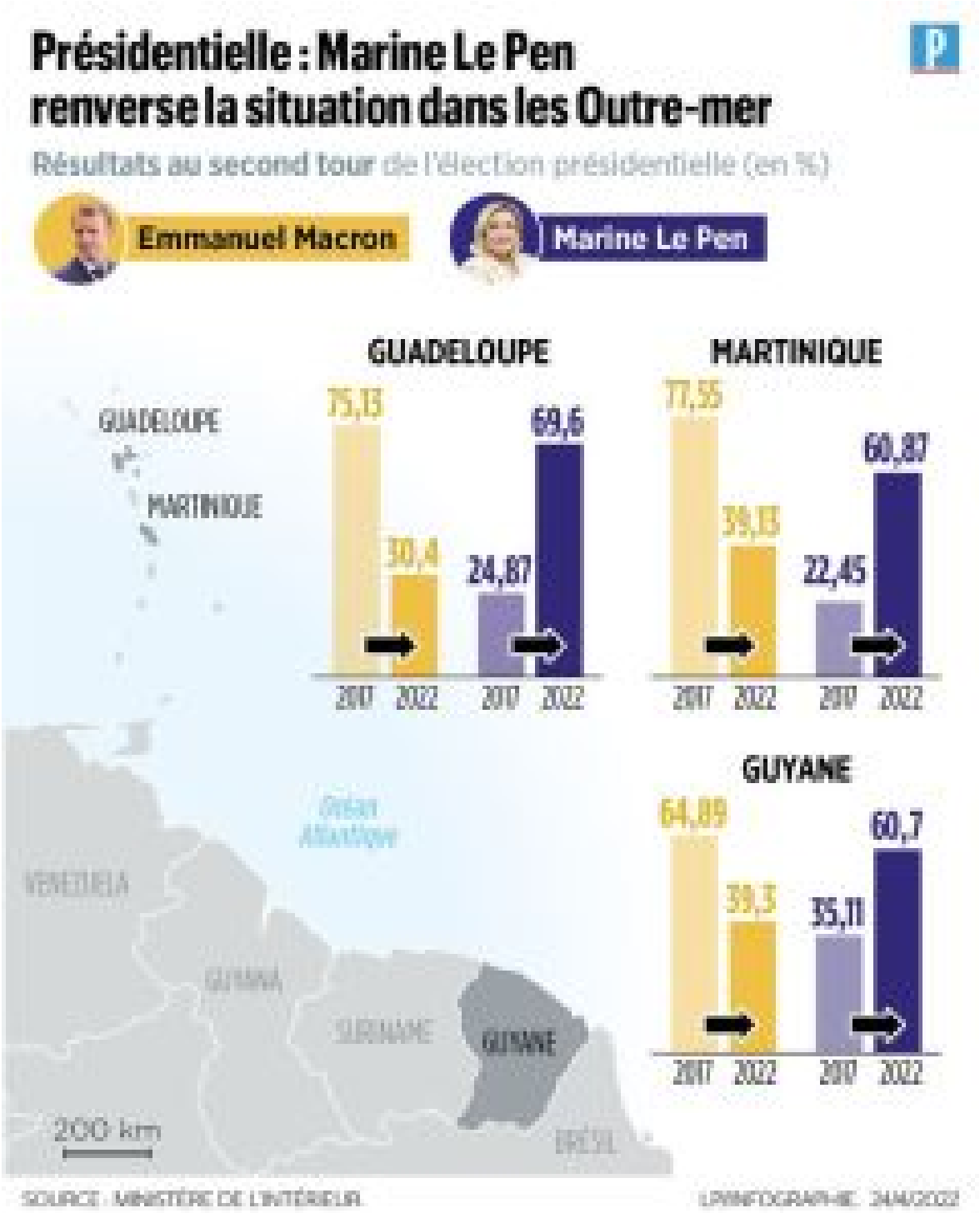

Voilà qui devrait rabattre le caquet des « antiracistes » de profession …

Face au bloc élitaire, la France en déshérence a choisi Marine.

Voilà qui devrait, aussi, faire réfléchir, Eric Zemmour.

Les « antiracistes » de profession parlons-en et spécialement de mon préféré, l'Edwy Plenel.

Lui qui a fondé tout son petit commerce sur la défense des minorités, et tout spécialement des Antillais, ne sait plus où se fourrer.

A preuve son tweet où il n'est plus très loin de traiter les Français des Antilles de « monstres » (sic).

Au passage, si vous comprenez le texte de Chamoiseau, bravo à vous !

> *Gravité et lucidité de l'écrivain-poète @PCHAMOISEAU « suite au triomphe de la monstruosité Le Pen dans cette monstruosité politique qu'est l'"outre-mer" français » : « En pays trop longtemps dominés, rien ne s'oppose à la nuit ! » @InstduToutMonde pic.twitter.com/fpiL1IVaF7*
>
> *— Edwy Plenel (@edwyplenel) April 25, 2022*

Tout comme Plenel dans sa jeunesse des années 70, prétendait défendre la « classe ouvrière » pour mieux lui cracher dessus dans les décennies suivante, Plenel crache maintenant sur les Antilles.

Les abandonnés du « système » : dans le réel, Plenel s'en contrefiche.

Il les considère comme de simples masses de manoeuvre au service de ses combats du moment.

Et son combat du moment, quel est, toujours, sa finalité profonde ?

Assouvir son besoin insatiable de dominer, avec son pseudo journalisme d'investigation, la classe politique …

Souvent, je centre mes portraits sur Plenel, mais ce qui précède s’applique, aussi bien, à tous les meneurs islamo-gauchistes.

A commencer par Jean-Luc Mélenchon qui, au service de cette même soif de domination, a liquidé toutes ses idées de jeunesse : défense de l’excellence de l’école, laïcité, héritage des Lumières etc. pour mieux régner dans le 93 islamisé …