Excellente nouvelle : Mélenchon a fait sa dernière campagne et la France n’est pas « morte » !

écrit par Jules Ferry | 13 avril 2022

Billet de Raphaël Venault, paru sur son fil Twitter

Pourquoi l’immense score de Jean-Luc Mélenchon ne devrait pas vous inquiéter plus que nécessaire et pourquoi **cela n’annonce pas la mort future de la France comme je le lis parfois chez des patriotes.**

Ce premier tour a marqué le triomphe des aspirateurs. Mélenchon a aspiré les voix de toute la gauche, quand Marine Le Pen a aspiré énormément de voix de Zemmour. C’est l’effet vote utile. Des deux côtés l’objectif était d’éviter le “pire second tour.”

Les militants insoumis se plaignent de l’échec de l’union de la Gauche contre l’extrême droite, la réalité c’est que cette union a eu lieu, et qu’elle a échoué. Certains sondages estiment que **la moitié des votes pour Mélenchon étaient des votes utiles ! La moitié !**

> *Présidentielle 2022 : 50% des électeurs de Jean-Luc Mélenchon déclarent avoir "voté utile" et indiquent que le candidat LFI n'était pas leur "candidat préféré", selon un sondage OpinionWay – https://t.co/KLMUpxQW23 pic.twitter.com/GVlYbPatqJ*
>
> *— Fdesouche.com est une revue de presse (@F_Desouche) April 11, 2022*

Le choix entre vote de conviction et vote utile

Q. Vous, personnellement, de laquelle de ces deux opinions vous sentez-vous le plus proche ?
Question posée uniquement aux personnes ayant voté pour un candidat

	Détail selon le vote au premier tour de l'élection présidentielle de 2022					
	Jean-Luc Mélenchon	Yannick Jadot	Emmanuel Macron	Valérie Pécresse	Éric Zemmour	Marine Le Pen
Aujourd'hui, j'ai voté pour mon candidat préféré, quelles que soient ses chances de l'emporter	49%	88%	64%	85%	83%	66%
Aujourd'hui, j'ai voté utile en tenant compte des chances de chaque candidat	50%	11%	34%	14%	15%	34%

Cette dynamique s'est renforcée de manière spectaculaire jusqu'au jour J, mais elle était déjà présente une semaine plus tôt. **A vrai dire des 5 premiers candidats, Mélenchon est celui qui enregistre la plus grande proportion de vote par défaut ! La moins grande par adhésion !**

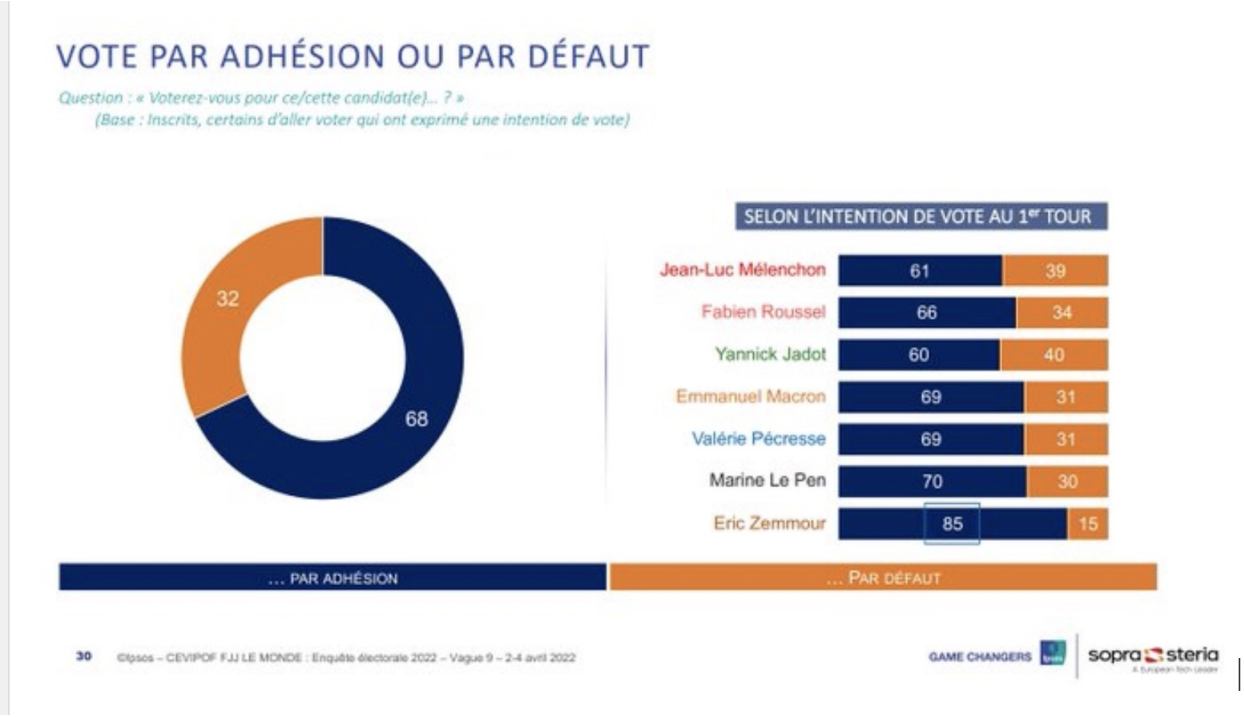

Complément de J.F. : environ 23% des électeurs de Jean-Luc Mélenchon – soit presque 1.800.000 de Français – se disent

prêts à voter pour Marine Le Pen au 2ème tour. Figaro

Mais ce n’est pas tout. Vous avez dû voir passer ces cartes sur les réseaux sociaux

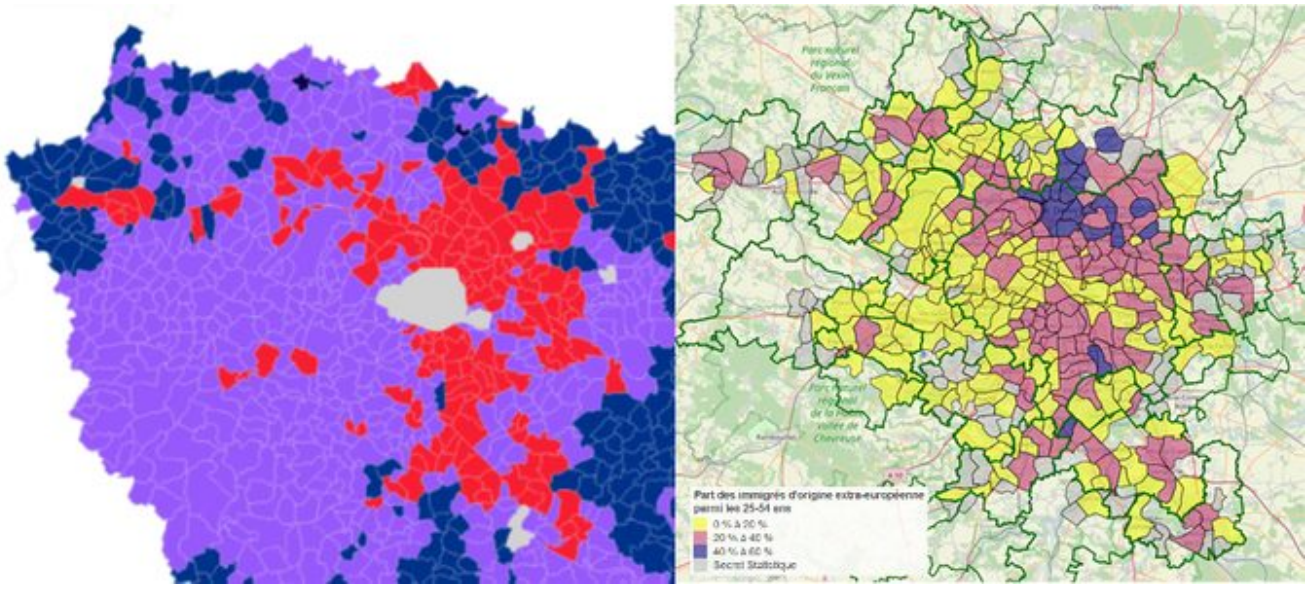

Corrélation frappante entre le vote Mélenchon (arrivé en tête dans les communes en rouge) et la part des immigrés d’origine extra-européenne dans la région parisienne.

Mélenchon a en effet bénéficié du vote de son électorat naturel, de celui de l’union des gauches, et d’un vote communautaire.

https://twitter.com/melenchon_2022/status/1512481889843613699?s=20&t=jCEaYsIbPFXeX7oPAtRMYg

Or Mélenchon a d’ores et déjà annoncé sa retraite politique, c’était sa dernière campagne présidentielle.

La saga politique à suivre est la reprise de LFI, et ça c’est un excellent signe pour nous.

Grossièrement LFI compte deux groupes en son sein, le Front de Gauche historique, ce qu’il en reste du moins, et la frange décoloniale/indigéniste/woke/ rayez la mention inutile.

Mélenchon a permis l'amalgame de ces deux mouvances, il bénéficiait d'une aura de gauche respectable et laissait pendant ce temps l'entrisme décolonial agir. Hier les deux électorats se sont exprimés dans les bureaux de vote, pour le même candidat.

Mais après le départ de Mélenchon trois options sont possibles.

1) Un Mélenchon-bis émerge et poursuit sa stratégie: s'afficher comme respectable mais laisser l'arrière boutique travailler. Je vois quelques têtes potentielles, mais cette option est la moins probable.

2) Le groupe « Front de Gauche » triomphe et vire la mouvance décoloniale (celle-ci s'exilera peut-être même volontairement) qui fondera un autre groupe. Peu probable.

3) La mouvance décoloniale gagne, reprend la boutique et lui insuffle cette ligne. **C'est l'option la plus probable, et la plus idéale.**

La plus idéale ? Oui, l'électorat Front de Gauche partira de LFI et trouvera refuge auprès du PCF, du RN, chez RS… Tandis que l'électorat communautaire restera chez **LFI, qui deviendra un parti poubelle encore plus repoussant pour la masse qu'il ne le fut jamais.**

Ainsi la force politique insoumise sera partagée en deux et ne sera plus une menace avant un moment. Car incapable de réaliser l'union de la gauche à nouveau.

Enfin dernier point que je voulais aborder: La jeunesse de l'électorat insoumis. Certains y voient un avenir bien sombre, un électorat de gauche de plus en plus grands, que nenni !

Sociologie du vote au 1er tour de l'élection présidentielle 2022

PRESIDENTIELLE 2022

En % de votes exprimés

	Nathalie Arthaud	Philippe Poutou	Fabien Roussel	Jean-Luc Mélenchon	Anne Hidalgo	Yannick Jadot	Emmanuel Macron	Valérie Pécresse	Nicolas Dupont-Aignan	Marine Le Pen	Éric Zemmour	Jean Lassalle
Sexe												
Hommes	0,1	0,7	2,8	19,7	2,5	4,5	28,9	5,9	1,4	21,9	8	3,6
Femmes	0,9	0,7	2,2	20,3	1,7	5,4	27,6	4,2	1,9	27,8	5,1	2,2
Age												
18-24 ans	0,6	0,7	1,9	34,8	2,3	6,6	24,3	1,7	1	18	5,3	2,8
25-34 ans	0,1	1	2,2	27,8	1,6	3,8	19,3	3,8	1,3	30	6,9	2,2
35-49 ans	0,6	0,8	1,7	19,8	3	4,8	26,6	3,9	1,4	28,8	5,4	3,2
50-64 ans	0,7	0,7	2,6	18,2	1,6	5,1	28,1	4,4	1,6	27	7,2	2,8
65 ans et plus	0,7	0,1	3,9	11,3	1,5	5,3	37,5	8,8	2,4	18,1	7,2	3,2
Catégories socio-professionnelles												
Catégories aisées	0,6	0,7	2,4	19,8	2,5	5,6	30,7	5,1	1,4	20,8	7,1	3,3
Catégories populaires	0,7	0,7	1,8	24,2	1,7	4,2	20,4	2,8	1,4	33,8	5,4	2,9
Inactifs	0,5	0,7	3	17,1	1,8	5,2	32,4	6,5	1,9	21,4	6,8	2,7

harris interactive toluna 6 RTL

5

Vous noterez que dès la tranche 25-34 c'est Le Pen qui prend le dessus sur Mélenchon. L'électorat insoumis est très immature. On sait qu'il s'informe principalement via internet. On sait aussi que toute génération nait à gauche avant de se droitiser.

Mis à part les convaincus et militants, beaucoup sont peu politisés et ont voté pour Mélenchon (miroir des boomers apolitiques qui votent Macron) car c'est le candidat à la mode. La vidéo de Norman incitant son jeune public à voter Mélenchon en est un indice.

Combien parmi les jeunes de droite que je connais, combien parmi mon équipe même viennent de la gauche, et à force de rencontre et de lectures ont complètement changé pour rejoindre le camp national ? Plus que je ne peux compter.

Alors voilà le sens de mon fil. Ne perdez pas espoir, des combats électoraux approchent: les législatives, les européennes. Mais surtout le combat est quotidien: renforcez vous, lisez et discutez. On a une génération à conquérir

Source Twitter

Raphaël Venault

« Ma position et celle de Force Solidaire est claire. Tout sauf Macron, nous voterons Marine Le Pen le 24 avril ».

https://twitter.com/Raphael_Venault/status/1503285950482468864?s=20&t=jCEaYsIbPFXeX7oPAtRMYg

https://twitter.com/lebouc_alexis/status/1503284162169643009?s=20&t=jCEaYsIbPFXeX7oPAtRMYg

.