Un animateur TV ukrainien cite Eichmann et appelle en direct au génocide des enfants russes

écrit par Jules Ferry | 17 mars 2022

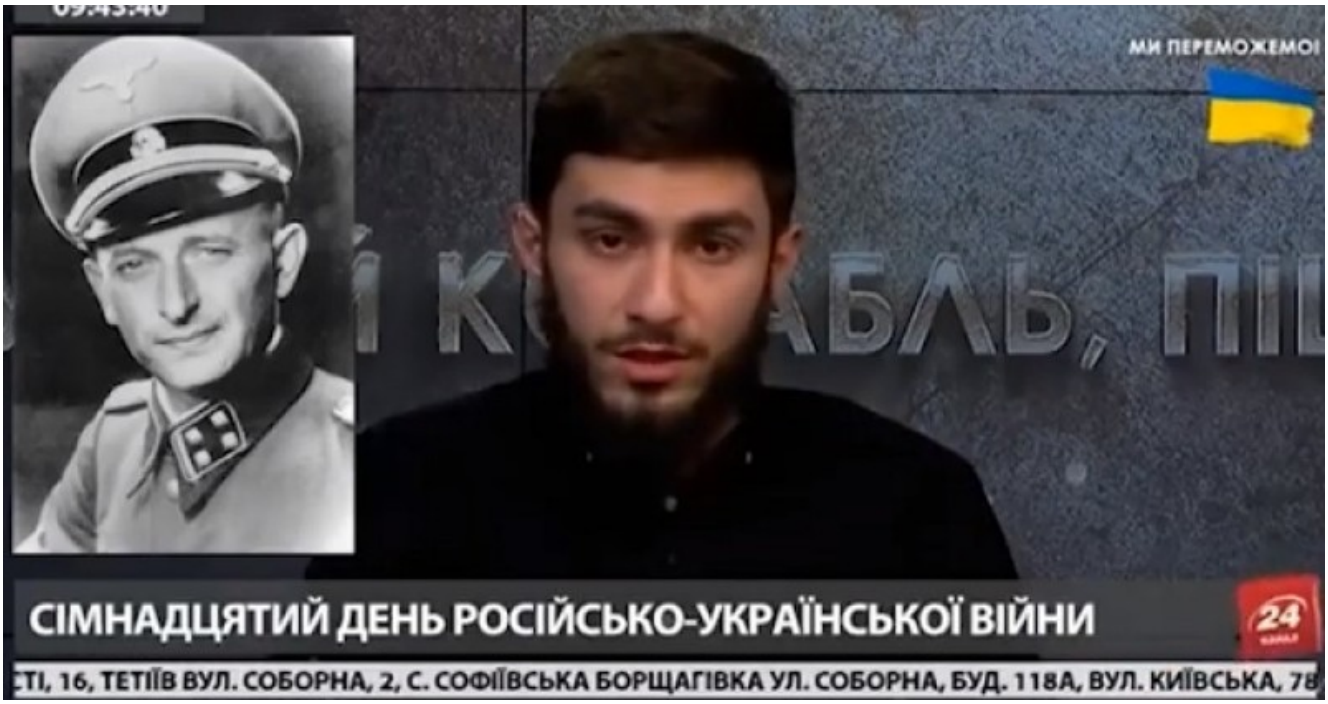

Fakhrudin Sharafmal

Il cite en modèle le meutrier nazi Adolf Eichmann, responsable de la logistique de la « solution finale ».

Fakhruddin est un prénom coranique pour garçon qui signifie « fierté de la foi », celui qui rend les musulmans fiers de ses réalisations.

L'animateur de télévision ukrainien Fakhruddin Sharafmal a pris l'antenne pour demander le génocide des enfants russes, citant le grand nazi Adolf Eichmann qui appelait à » *tuer les enfants* « .

Illustration : enfants russes, ère soviétique, Russia behond, culture russe.

Sharafmal a tenu ces propos ignobles lors d'une émission sur la chaîne d'information Channel 24.

Il a appelé les Ukrainiens à détruire la nation russe en tuant leurs enfants et **a exhorté au massacre d'au moins un Moskal** (un terme péjoratif pour désigner un Russe).

« Je sais qu'en tant que journaliste, je dois être objectif, je dois être équilibré, afin de vous rapporter des informations avec un cœur froid, mais pour vous dire la vérité, il est très difficile de tenir bon maintenant, surtout à un moment comme celui-ci, et puisque nous sommes traités de nazis, de fascistes, etc. en Russie – je vais me permettre de citer Adolf Eichmann, qui a dit que pour détruire une nation, vous devez détruire, avant tout, les enfants. Parce que si vous tuez leurs parents, les enfants

grandiront et se vengeront. En tuant les enfants, ils ne grandiront jamais et la nation disparaîtra », a déclaré Sharafmal.

Il a ensuite affirmé qu'il tuerait personnellement des enfants russes.

« Les forces armées ukrainiennes ne peuvent pas tuer d'enfants russes parce que c'est interdit par les règles de la guerre, et c'est interdit par diverses conventions, y compris la Convention de Genève. Mais je ne fais pas partie des forces armées ukrainiennes. ***Et quand j'aurai l'occasion d'éliminer les Russes, je le ferai certainement. »***

« Puisque vous me traitez de nazi, j'adhère à la doctrine d'Adolf Eichmann, et je ferai tout ce qui est en mon pouvoir pour que vous et vos enfants ne viviez jamais sur cette terre. »

Et si on avait le moindre doute sur les intentions de Sharafmal, il a de nouveau clairement indiqué qu'il voulait *« massacrer »* les familles russes.

« Nous avons besoin de la victoire », a déclaré Sharafmal. *« Et si nous devons massacrer toutes vos familles pour y parvenir – je serai l'un des premiers à le faire. Gloire à la nation ! Et espérons qu'il n'y aura plus jamais sur cette terre une nation telle que la Russie et les Russes. Parce qu'ils ne sont que des ordures qui détruisent cette terre. Si les Ukrainiens ont l'occasion, ce qu'ils font en ce moment même, de détruire, de massacrer, de tuer, d'étrangler les Moscovites. Et j'espère que tout le monde contribuera et frappera au moins un moscovite. »*

Russia beyond

La chaîne 24 est contrôlée par Kateryna Kit-Sadova, l'épouse du maire de Lviv Andriy Sadovyi, selon Wikipedia.

Les vidéos tournent sur You tube, non censurées car l'entreprise est pro-Ukraine :

Après que le Commandement des opérations spéciales de l'Ukraine a annoncé sur Facebook son intention de commencer à commettre des crimes de guerre, Facebook a publié un communiqué de presse indiquant que la plateforme autoriserait les appels à la violence contre les Russes.

> *pic.twitter.com/7P4EgUeUms*
>
> *— Russians With Attitude (@RWApodcast) March 15, 2022*

https://dailytelegraph.co.nz/world/tv-presenter-calls-for-killing-children-quotes-nazi-war-criminal/