Intox : Le Monde et France 24 ont vu « un drapeau taliban » dans le méchant convoi de la liberté à Paris !

écrit par Jules Ferry | 16 février 2022

Le Monde et France 24 ont très sérieusement publié que l'automobiliste arrêté avait « *un drapeau taliban sur sa*

voiture ».

La femme automobiliste est défendue par Juan Branco qui a obligé Le Monde à publier un démenti.

Après Darmanin qui avait vu des saluts nazis dans les manifestations (et qui ne s’est toujours pas excusé pour ces insultes), des journalistes du système, affolés que Macron puisse être chassé en avril, expliquent au bon peuple que ses opposants sont des sauvages aussi dangereux que les talibans, et que l’on peut voir leur drapeau dans les rues de Paris.

COMMENT PEUT-ON ENCORE CROIRE DARMANIN ?

SAMEDI 15 JANVIER 2022

z_caricature _FranceSoir

Pas de saluts nazis mais un clapping: Philippot répond à Darmanin
Voir articles RR :
Pour Darmanin, taper des mains, c'est « nazi » (vidéo)

Honte à Darmanin qui fait croire à des saluts nazis : les gens tapaient dans leurs mains et criaient liberté.

Qu'importent les corrections *a posteriori,* le mal est fait. Dès lors, dans la tête du lecteur qui n'a pas vu le démenti, la répression violente est justifiée et souhaitable. Et pendant ce temps-là, ni le Monde ni France 24 ne se sont inquiétés des drapeaux français arrachés ou des personnes verbalisées pour en porter un. Pas plus que ne les dérangent les centaines de drapeaux algériens certains jours dans Paris.

Et surtout, cette grosse ficelle permet au Monde et à France 24 de détourner l'attention du scandale de l'arme du policier (Ah que l'on aimerait les voir agir aussi promptement avec la racaille ! Mais les ordres sont les

ordres).

https://twitter.com/GilbertCollard/status/1492783414306611200?s=20&t=0MvdLU0YrchQVOCM19ygcw

Voir article RR : Au fou : un policier « racisé » braque son arme sur un conducteur du convoi de la liberté !

Sur la vidéo partagée de nombreuses fois sur les réseaux sociaux, certains journalistes en ont fait trop : il ont pointé, sur le toit de la voiture, à côté du drapeau tricolore, « la présence » du drapeau du régime taliban qui a repris le pouvoir en Afghanistan en août 2021.

Un drapeau blanc, avec écrit en noir la *chahada*, profession de foi de l'islam.

Leçon d'histoire-géographie

Ce n'était pas une inscription en arabe mais le mot *«LIBERTÉ» !*

En analysant les différentes images montrant la voiture au drapeau suspect et en regardant la vidéo, image par image, on voit que le drapeau porte l'inscription ***«LIBERTÉ»* et non pas la *chahada* ou une inscription en arabe !**

Sur la capture d'écran suivante, réalisée à partir du reportage de TF1 (image inversée horizontalement), on distingue bien les lettres du mot ***«LIBERTÉ».***

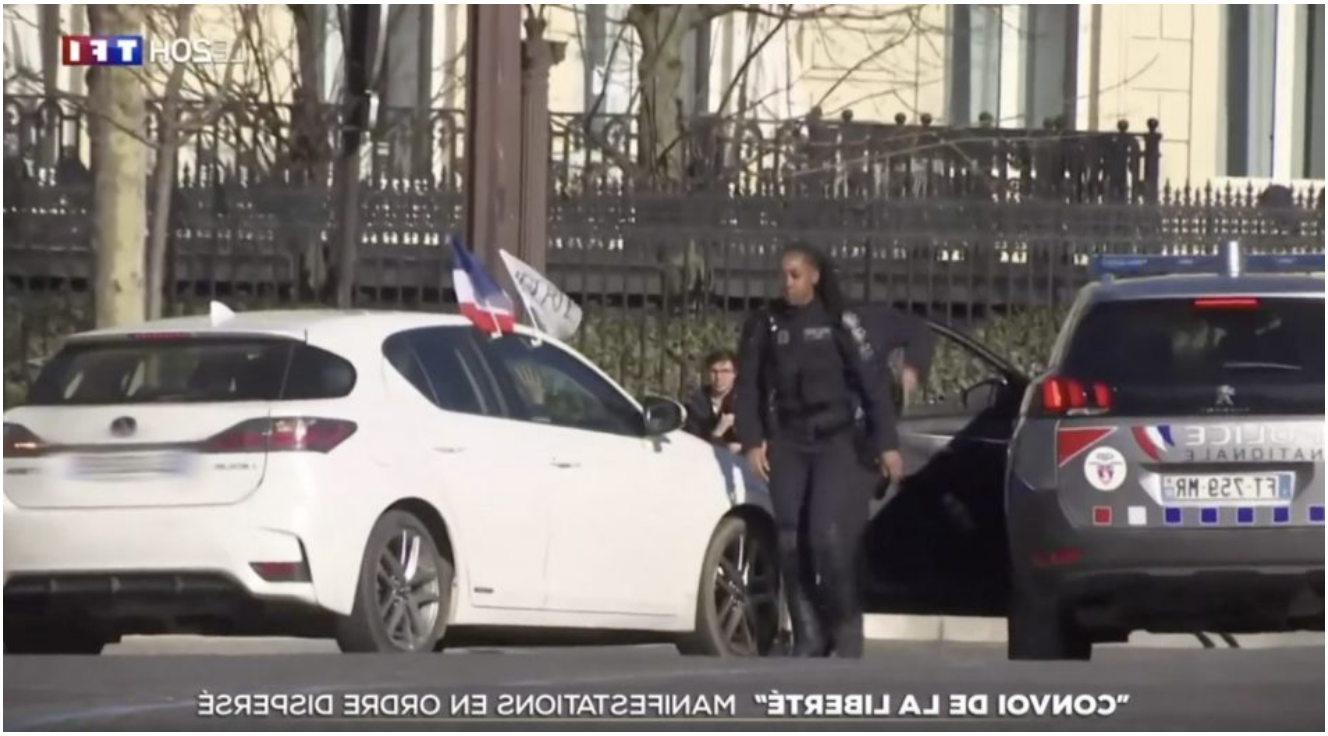

Le Monde la main dans le sac écrit noir sur blanc : « *deux drapeaux flottent au vent au-dessus du véhicule, l'un aux couleurs de la France, l'autre à celles du régime taliban* ».

Dans un article intitulé «*Interrogations sur la présence d'un drapeau afghan dans le "convoi de la liberté" à*

Paris», le Monde écrit ainsi que *«sur une vidéo où l'on voit un policier brandir son arme sur un conducteur récalcitrant, samedi 12 février, place de l'Etoile, à Paris,* ***deux drapeaux flottent au vent au-dessus du véhicule, l'un aux couleurs de la France, l'autre à celles du régime taliban».***

SOCIÉTÉ • POLICE ET JUSTICE

Partage

Interrogations sur la présence d'un drapeau afghan dans le « convoi de la liberté » à Paris

Sur une vidéo où l'on voit un policier brandir son arme sur un conducteur récalcitrant, samedi 12 février, place de l'Etoile, à Paris, deux drapeaux flottent au vent au-dessus du véhicule, l'un aux couleurs de la France, l'autre à celles du régime taliban. Une bizarrerie repérée… à Kaboul.

Par Jacques Follorou

Publié hier à 23h56 • Lecture 2 min.

Quel rapport entre le régime des talibans afghans et les membres du « convoi de la liberté », qui entendent, à travers la France et jusqu'à Bruxelles, dénoncer les mesures sanitaires ? La question reste, pour l'heure, sans réponse définitive, mais elle mérite d'être posée depuis l'irruption, samedi 12 février, place de l'Etoile, au cœur de Paris, de véhicules ayant échappé aux barrages aux portes de la capitale. Cette scène, filmée, a fait réagir en France, mais aussi, de manière beaucoup plus inattendue, des agences de presse à Kaboul.

Capture d'écran ci-dessous (le tweet original est ici, s'il n'a pas été retiré).

En catastrophe, Le Monde s'est fendu bien après d'un démenti maladroit

Juan Branco explique : ***Il a fallu l'intervention de ma cliente, preuve à l'appui, pour obtenir une correction.***

Il ne s'agit pas d'une erreur, mais d'une dérive grave du fonctionnement de ces rédactions.

Jacques Follorou, l'auteur, doit être immédiatement démis de ses fonctions.

Le Monde.

« Incompréhensions

Un détail de cette scène a semé la confusion. *La voiture blanche était, en effet, surmontée de deux drapeaux flottant au vent. Le premier, tricolore, rattachait clairement ses occupants à un mouvement de contestation contre les mesures sanitaires très attaché au drapeau français.* ***En revanche, le second, sur fond blanc, a pu laisser penser qu'il s'agissait du drapeau adopté par le régime taliban dont l'intitulé exact est l'émirat islamique d'Afghanistan ».***

Pour le Monde, accuser les opposants au régime covidiste d'arborer un drapeau taliban dans la capitale est « *un détail* »…

Cette information a également été affirmée sur Twitter par le journaliste de **France 24** Shafi Karimi, d'origine afghane.

Selon lui, cette vidéo ***«montre un homme conduisant sur les Champs-Elysées à Paris avec le drapeau taliban sur sa voiture à côté du drapeau français.»***

Capture d'écran ci-dessous (le tweet original est ici, s'il n'a pas été retiré).

← **Tweet**

Shafi Karimi
@karimi_shafi

La vidéo, qui a été publiée sur les réseaux sociaux, montre un homme conduisant sur les Champs Elysées à Paris avec le drapeau taliban sur sa voiture à côté du drapeau français.
La police française a arrêté l'homme.

> **Shafi Karimi** @karimi_shafi · 14 févr.
> The video shows a person carrying a #Taliban flag in a car in #ChampsElysees #Paris and being arrested by police.

10:34 AM · 14 févr. 2022 · Twitter for iPhone

1 Retweet **10** J'aime