Ras le bol de la publicité « racisée » !

écrit par François des Groux | 29 décembre 2021

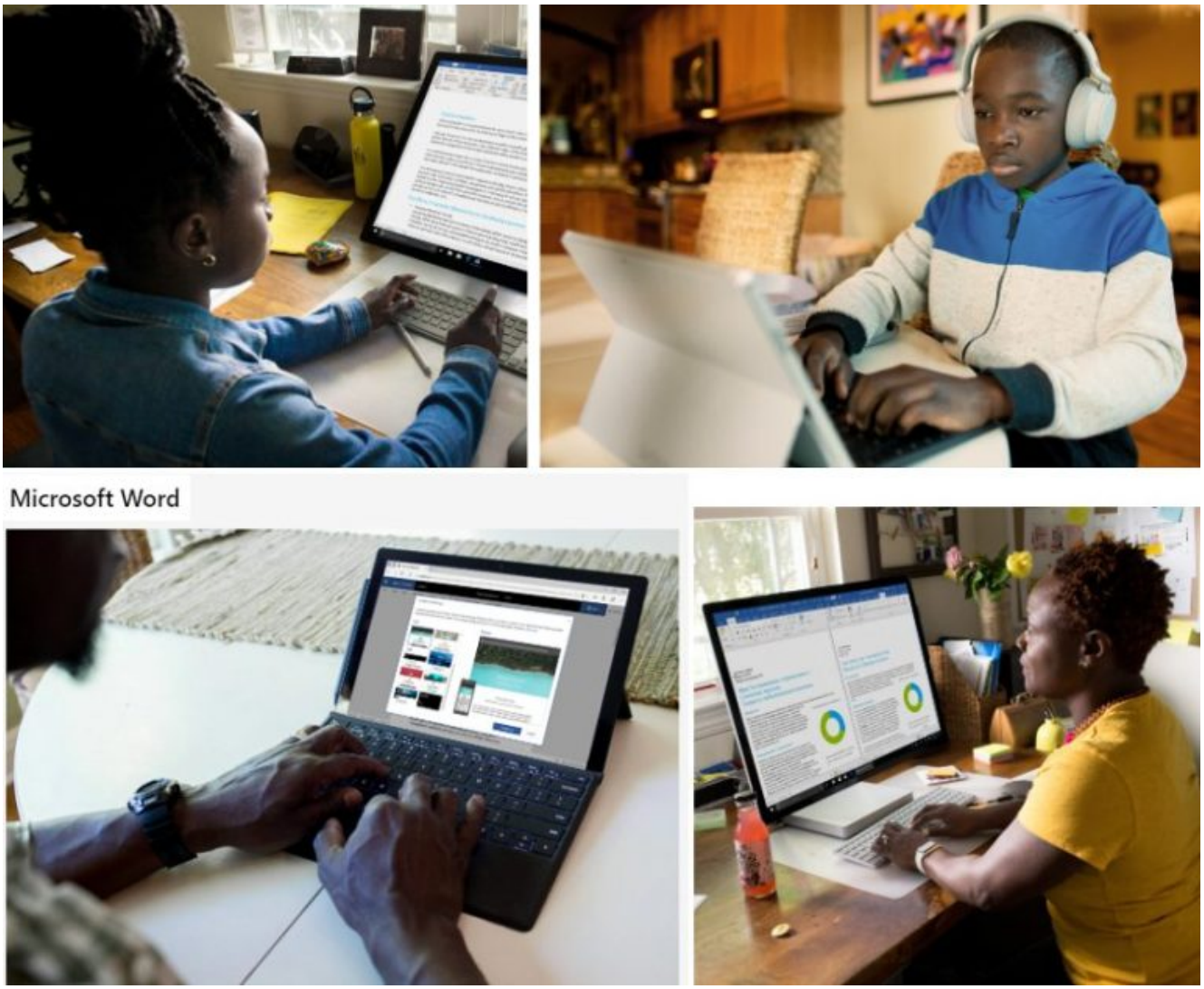

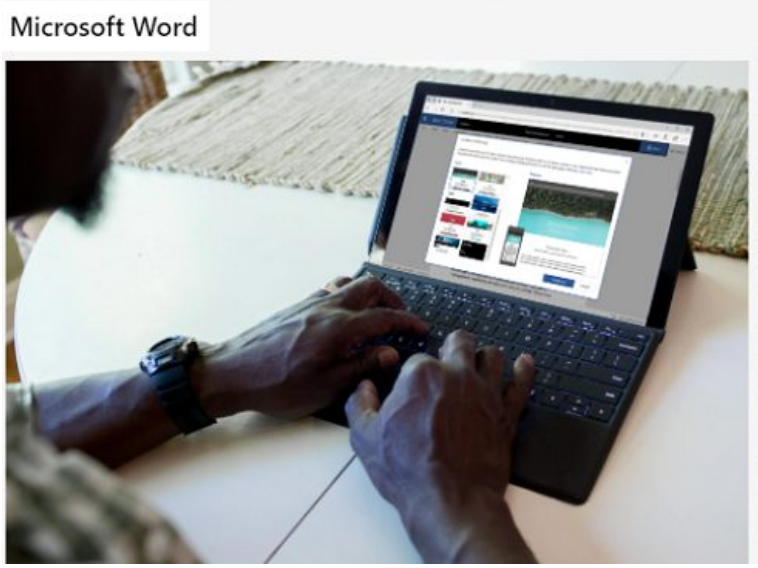

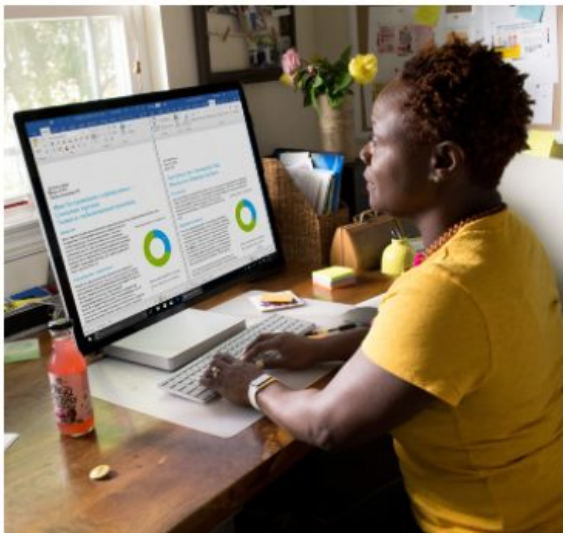

Ci-dessus : illustrations tirées du site Microsoft en version française

S'il y a bien quelque chose d'horripilant dans les médias, les séries télévisuelles ou au cinéma, c'est le recours aujourd'hui systématique à la « diversité ».

Résistance républicaine dénonçait déjà « le multiculturalisme heureux et métissé vu par la pub », « Ras le bol de la publicité « métissée ! » et se demandait « Mais à qui Apple et Orange s'adressent-ils ? »

C'est que, désormais, on constate l'avènement d'une publicité « *racisée* » (racialiste ? Raciste ?) où les Blancs n'apparaissent plus, n'existent plus et ce, dans leur propre pays. Une publicité, finalement, ne s'adressant plus qu'à la seule « diversité » colorée, parée sans doute de toutes les

vertus.

L’internaute se retrouve par exemple avec stupéfaction en Afrique ou dans un quartier noir d’une ville américaine, avec le site Microsoft vantant son traitement de texte *Word* ou bien Google et sa messagerie *Gmail*.

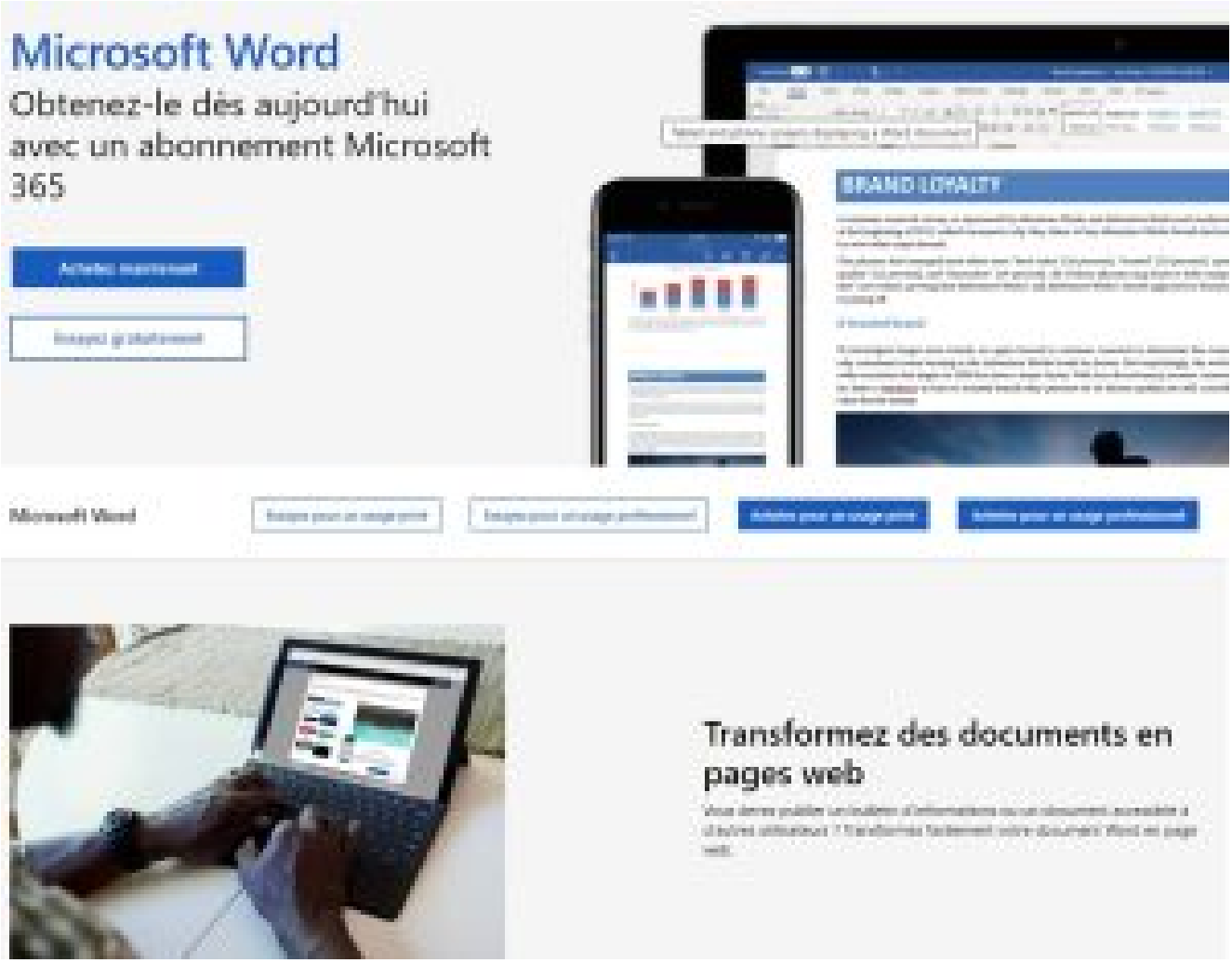

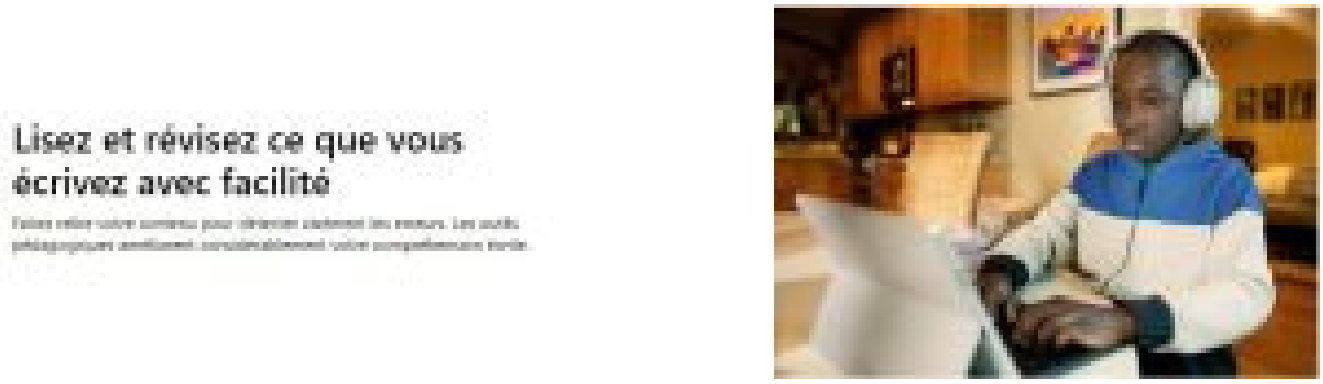

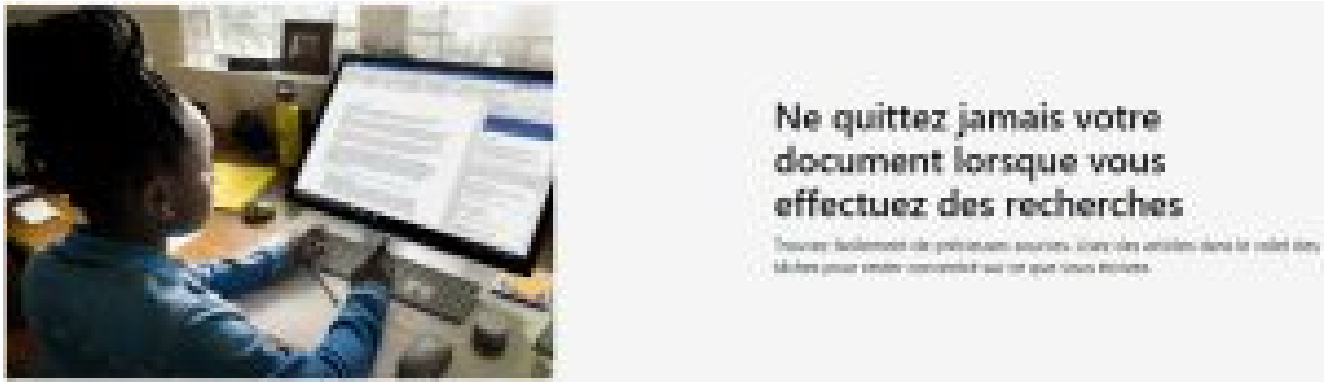

[Microsoft Word – Obtenez-le dès aujourd’hui avec un abonnement Microsoft 365]

Source : illustration de la page Gmail en français (Google)

Et il n’y a pas que les GAFAM : du site Photobox (GB) au Crédit agricole en passant par les organismes publics, tout le monde se met à la publicité « *racisée – diversitaire – métissée* ». Et toujours avec l’inévitable coiffure rasta-choucroute…

À nous

Tiens, c'est original : chez Boulanger, le livreur est blanc pour des clients métissés…

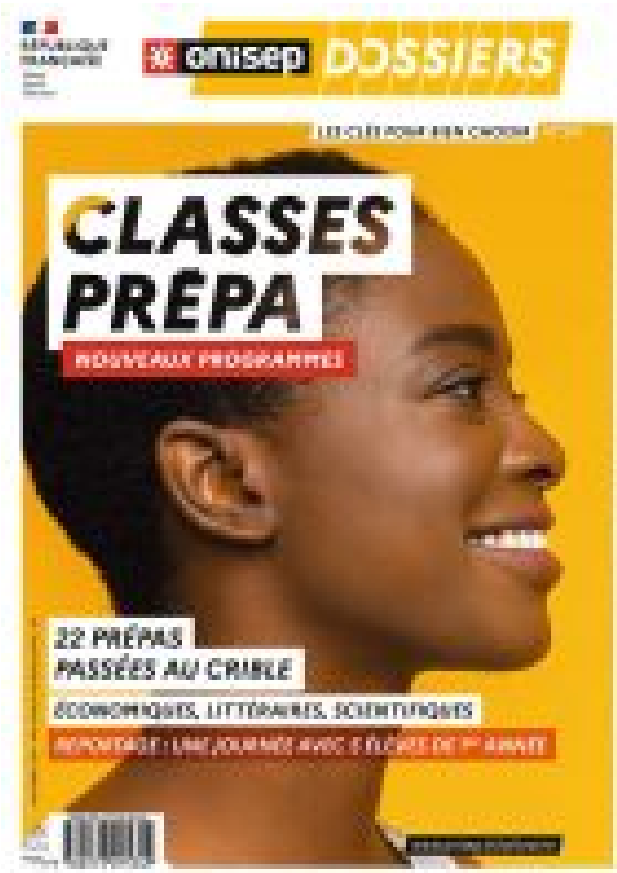
onisep DOSSIERS
CLASSES PRÉPA
NOUVEAUX PROGRAMMES
22 PRÉPAS PASSÉES AU CRIBLE
ÉCONOMIQUES, LITTÉRAIRES, SCIENTIFIQUES

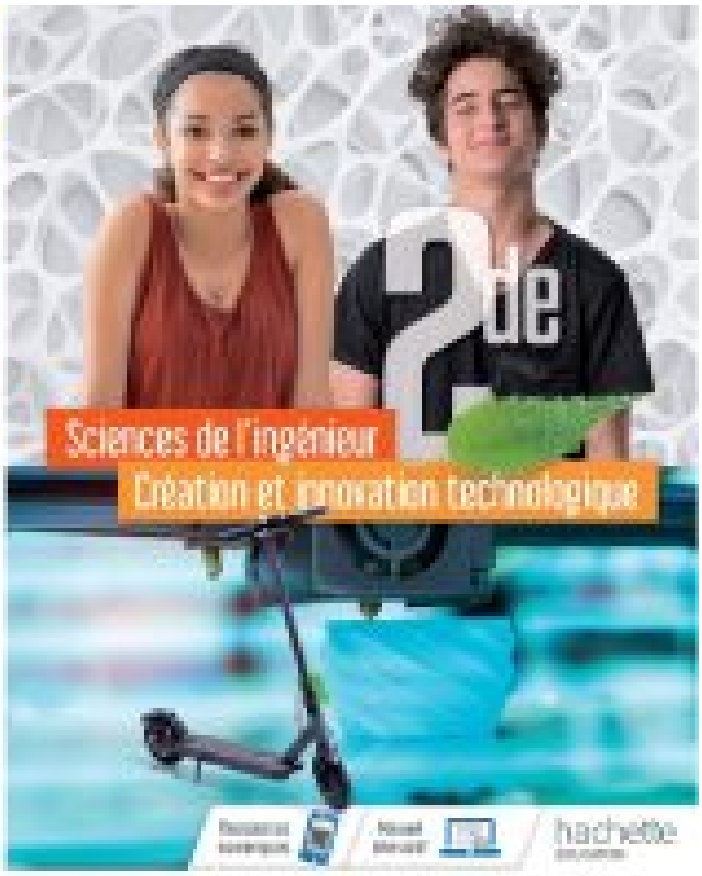
2de
Sciences de l'ingénieur
Création et innovation technologique
hachette

LEVI'S
FLASH SALE
30% SUR UNE SÉLECTION D'ARTICLES
+10% SUPPLÉMENTAIRES
POUR LES MEMBRES
COMMANDER

ENSEMBLE
JE FAIS UN DON

YouTube Advertising
Développez votre entreprise avec la publicité sur YouTube
Je me lance

.

Gouvernement
@gouvernementFR
Organisation du gouvernement · France

#COVID19 | Tous vaccinés, tous protégés.

Prenez rendez-vous dans un centre de #vaccination sur sante.fr

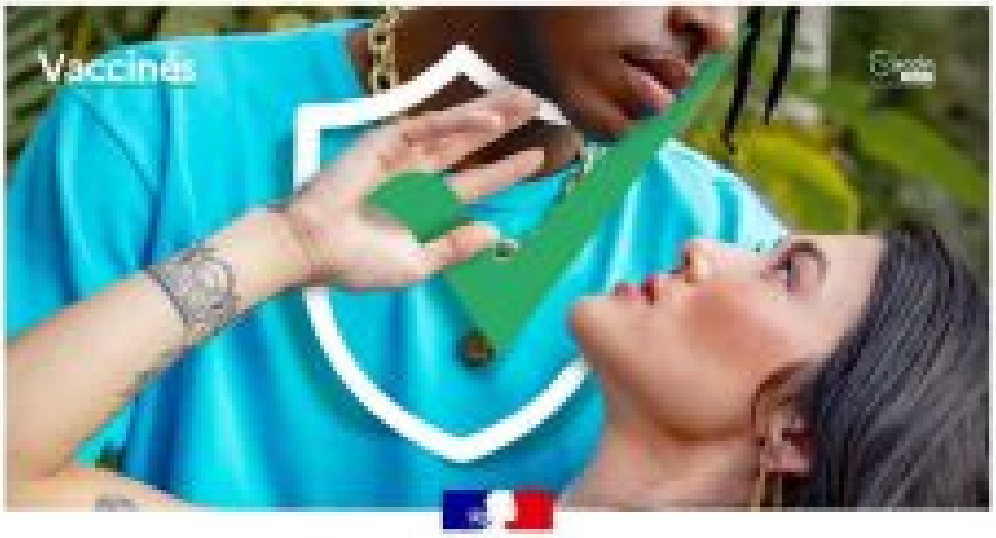

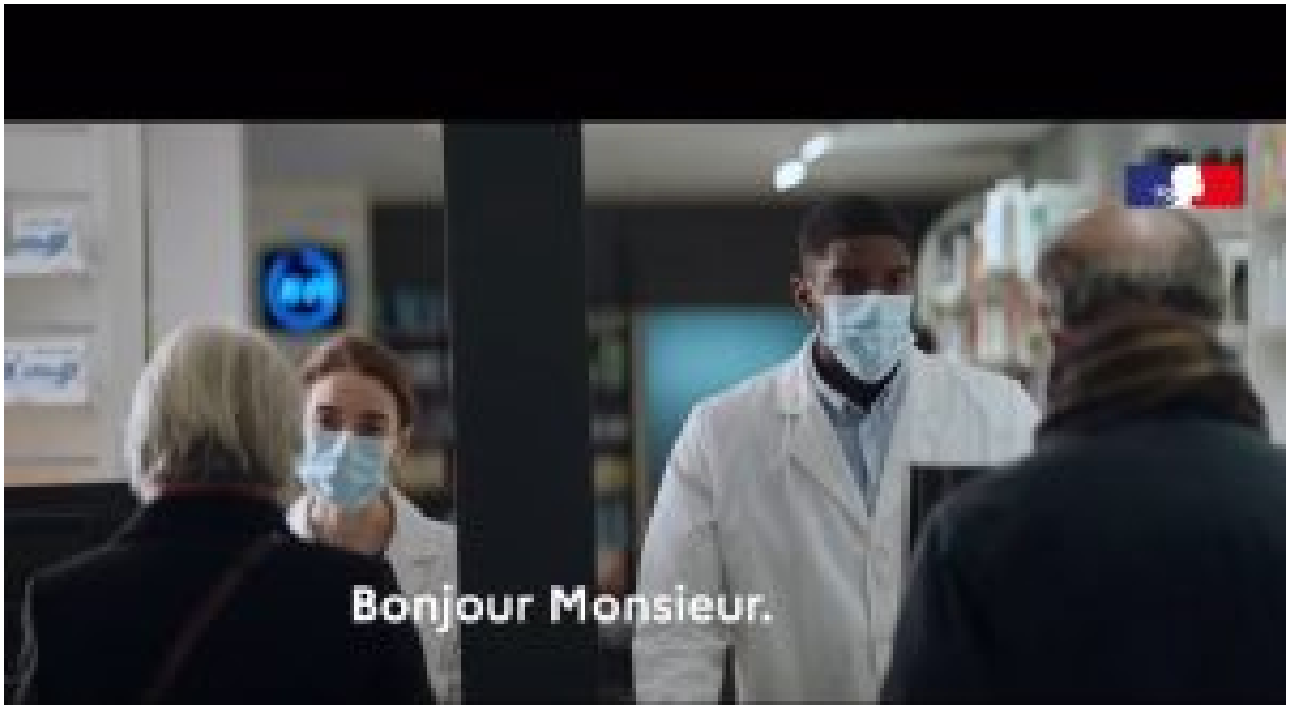

Ici, un gentil pharmacien noir accueille des petits vieux blancs pour leur « dose de rappel » (source : Ministère des solidarités et de la Santé)

Ministère des Solidarités et de la Santé

18,2 k Tweets

Suivre

Que diriez-vous de consacrer 1h de votre temps, entre 2 achats de Noël, pour aller donner votre sang ?

Prenez RDV et célébrez les fêtes de fin d'année avec nous partout en France efs.link/lieux

Ministère des Solidarités et de la Santé

18,2 k Tweets

Suivre

pour lutter contre le virus

Même lorsque vous êtes avec vos proches, n'oubliez pas d'aérer la pièce où vous êtes 10 minutes, toutes les heures.

Plus d'informations sur : solidarites-sante.gouv.fr/soins-et-malad...

.