L’UE va distribuer 96 milliards à des pays extra-européens : une aide de « voisinage » !

écrit par Jules Ferry | 7 février 2021

Les ronds de cuir de Bruxelles, non-élus et grassement entretenus, ont prévu des largesses inouïes pour la période 2021-2027.

L'Europe manque de tout et décline dans tous les domaines…mais joue les grands seigneurs à l'étranger.

Y compris avec des pays très éloignés de nos valeurs (pays musulmans d'Afrique du Nord). Et avec des pays très éloignés géographiquement (Amérique du sud !).

La fête commence dès cette année avec une distribution extravagante à l'Afrique mais aussi à d'autres zones éloignées, au titre de projets fumeux dans l'air du temps, dans le cadre d'un « machin » que les technocrates qui disposent de notre argent ont baptisé ***« l'instrument de voisinage, de coopération au développement et de coopération internationale »*** et qui fait de **l'Union européenne, avec ses États membres, *« le premier donateur mondial en matière d'aide au développement au niveau mondial ».***

L'Afrique a toujours été un puits sans fond. Ci-dessus, Bokassa en 1977.

La proposition de budget de la Commission de mai 2020 prévoit un montant de 96 milliards d'euros en prix courants –86 milliards en prix 2018- pour l'instrument de voisinage, de coopération au développement et de coopération internationale (IVCDCI).

Un cinquième des financements sera consacré à l'inclusion sociale, à la lutte contre les inégalités et au développement humain, y compris l'égalité entre les hommes et les femmes, l'éducation et l'autonomisation des femmes.

En outre, l'instrument traitera spécifiquement les questions de la bonne gouvernance, de la démocratie et des droits de l'homme, du changement climatique, des migrations et de la mobilité.

Les pays les plus démunis, en particulier les pays les moins avancés, les pays à faible revenu et les pays vulnérables ou en crise bénéficieront d'une priorité particulière. L'UE poursuivra ses efforts pour atteindre la cible consistant à investir 0,7 % de son RNB collectif dans l'aide publique au développement et 0,2 % en faveur des pays les moins avancés.

Source :

https://ec.europa.eu/international-partnerships/system/files/factsheet-mff-multiannual-financial-framework_fr.pdf

Favoriser l'installation de clandestins à grande échelle.

C’est ce qu’il faut comprendre dans le texte qui parle de relever « ***les défis mondiaux des migrations et des déplacements forcés* ».**

Ce qui revient à importer le Tiers monde et encore plus d’islam !

Cette politique explique que l’on se retrouve avec Rachid et son couteau de la paix au coin de la rue, Farida qui exige de porter le voile et le burkini, ou Mohamed et ses amis qui réclament des mosquées, des cimetières musulmans et entendent faire appliquer la charia dans les zones qu’ils contrôlent.

Vous n’y croyez pas ? On parle ici de la bagatelle de près de 10 milliards pour les migrants !

Pour la période 2021-2027, l’UE a déjà préparé un budget de 96 milliards d’euros [en prix courants] destiné à un instrument de voisinage, de coopération au développement et de coopération internationale ***dont 10 % sont réservés aux politiques migratoires*** comme le rapporte Courrier international au sujet de l’Espagne qui croule sous les

clandestins aux Canaries.

Tout ceci fait partie du plan de Grand Remplacement : **Le nouveau pacte d'immigration c'est l'application du pacte de Marrakech**

Régler la température dans les Caraïbes ou en Afrique.

Dans le jargon de l'Europe, il s'agit des sommes pharaoniques allouées au « ***changement climatique*** » à des milliers de kilomètres de chez nous, en prétendant agir sur la température globale, comme Don Quichotte contre les moulins à vent, alors qu'il y aurait tant à faire pour combattre la pollution chez nous et valoriser nos régions.

Droits de l'homme.

Mosquée Hassan II au Maroc

L'UE se pose en modèle du « *développement humain, y compris l'égalité hommes-femmes* ».

Fort bien en théorie.

Mais en pratique, l'UE, on l'a vu, fait exactement le contraire en finançant massivement l'arrivée de clandestins très majoritairement musulmans et en déversant des sommes colossales dans des pays qui détestent l'Occident.

Or rien n'est plus contraire à nos valeurs humanistes et d'égalité des sexes que l'islam ! Il n'est qu'à voir le sort peu enviable des femmes dans les 57 pays musulmans.

On ne peut se proclamer défenseur de l'égalité, prétendre faire rayonner nos valeurs dans le monde et dans le même temps œuvrer à l'islamisation chez nous, cet islam qui ronge peu à peu nos libertés sur notre propre sol.

Tout cet argent devrait rester en Europe et être consacré à la défense des Européens contre les menaces extérieures.

Schéma tiré du texte de présentation :

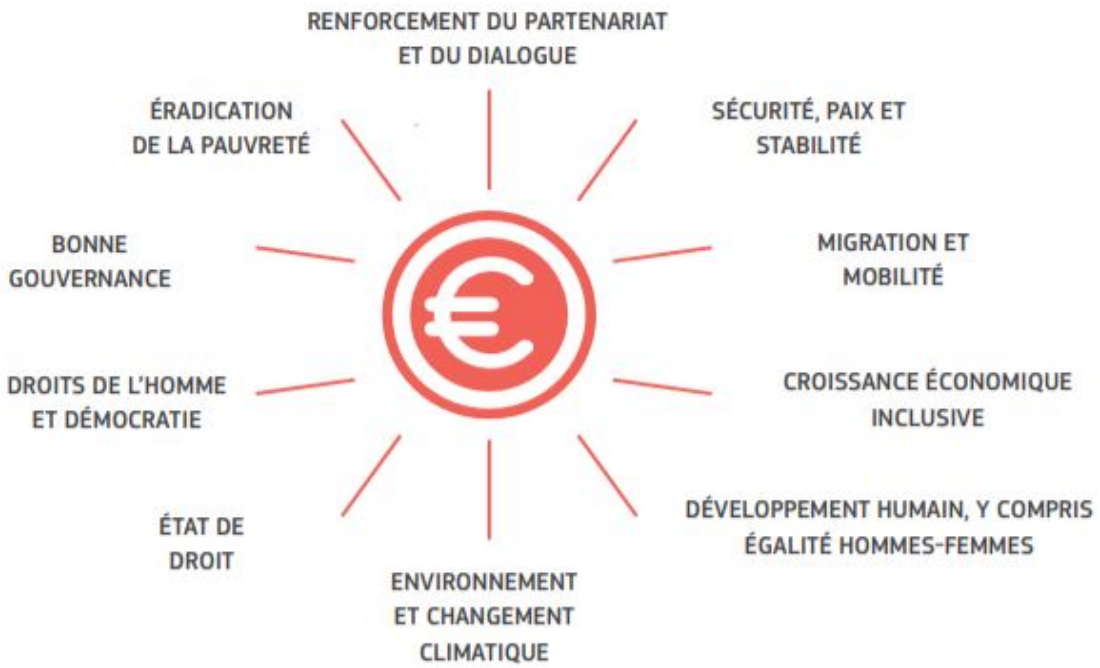

Sur la carte ci-dessous, il y aurait tant à dire…

On y voit par exemple la Turquie en rouge, qui va recevoir des aides dans le cadre de *« l'instrument d'aide à la préadhésion »…*

L'INSTRUMENT PROPOSÉ EN BREF:
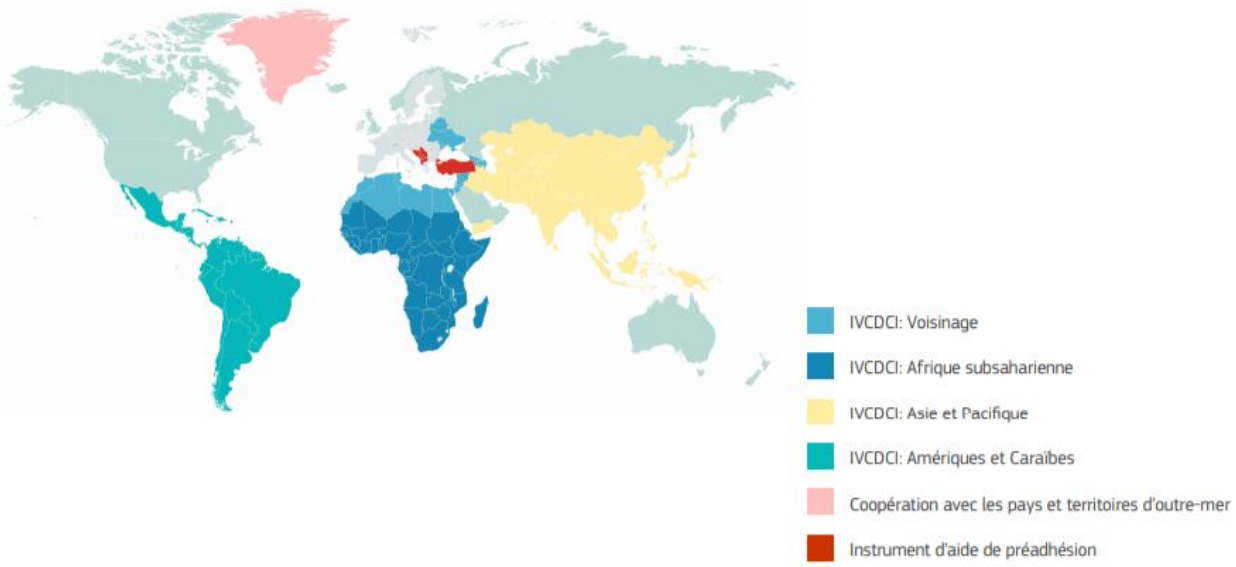
1. Le **PILIER GÉOGRAPHIQUE** favorisera le **dialogue et la coopération** avec les pays tiers. Chaque enveloppe régionale sera adaptée aux besoins et aux priorités des différents pays et régions, ce qui reflétera les priorités stratégiques de l'UE. Elle aidera également nos partenaires à faire face aux répercussions socio-économiques à moyen terme de la COVID-19.