Pour Marlène Schiappa, face au virus, il n’y a que des femmes en première ligne

écrit par François des Groux | 14 avril 2020

12:00 PM · 13 avr. 2020 · Twitter for iPhone

Avec son nom à dormir debout, le « Secrétariat d’Etat chargé de l’Egalité entre les femmes et les hommes et de la lutte contre les discriminations » aurait dû se nommer « Ministère de la Femme et de sa Promotion exclusive ».

Car, malgré le COVID-19 et la crise sanitaire, les néoféministes n’oublient pas de nous pomper l’air : en plus des reportages quotidiens dans les médias sur « l’explosion des violences conjugales » (ha les mecs confinés, les salauds, ils en profitent !) ou le coup de l’amende sexiste à 135€ sur les serviettes hygiéniques, on doit, en sus, se payer les pubs démagos de Marlène Schiappa.

Des vidéos à la gloire exclusive des femmes et un énorme bras d’honneur aux hommes et à la « parité ».

Source : [compte Twitter Marlène Schiappa]

.

Nourrissez
la nation

Éduquez
la nation

Dirigez
la nation

Accompagnez
la nation

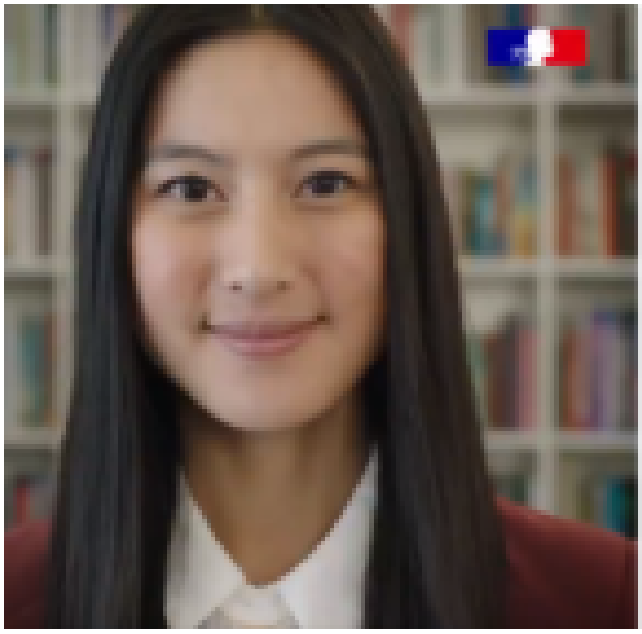

12:00 PM · 13 avr. 2020 · Twitter for iPhone

.

Quelques-unes applaudissent ou revendiquent leur haine du mâle…

UTILEPOURVOUS/MICHELE @utilepourvous · 7h

En réponse à @MarleneSchiappa et @gouvernementFR

Bonjour Mme Schiappa
Merci pour votre vidéo magnifique.
Très belle hommage à toutes ces personnes👏
Très belle journée à vous 🙂
Prenez soin de vous 😷 et de vos proches 😷
Je partage 🙏
Michele @utilepourvous #utilepourvous #restezchezvous🏠
#CoronavirusFrance

Sarah Lambert @sarahla29036032 · 7h

Moi j'aimerais porter plainte contre le masculin qui l'emporte dans le français, même s'il est en minorité numéraire.

.

Quelques « sans-papiers » et néoféministes intersectionnelles protestent…

OumMohamed @Oum_1nes · 5h

En réponse à @MarleneSchiappa

Pensez a nous les #sans_papiers !!
le confinement nous tue a petit feu😢😢
allo #l'humanité ? 😢😞
#OMS
@EmmanuelMacron

@fm_lambert

#ensemble_pour_notre_regularisation_sans_exception

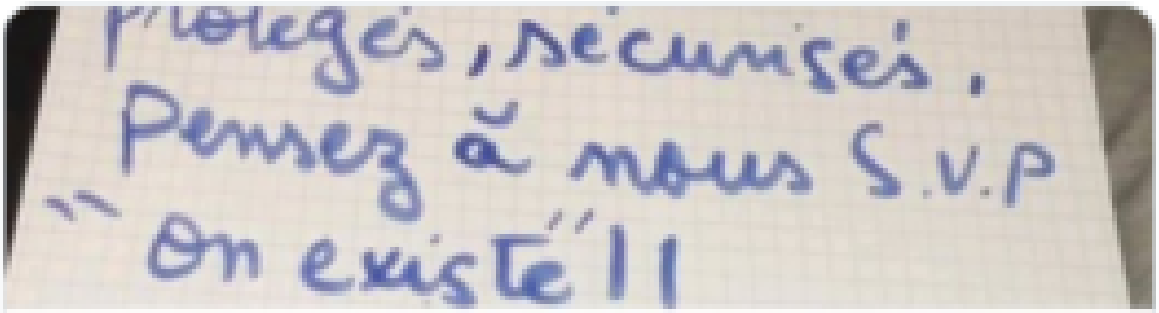

Gloria Fataki @GloriaFataki · 6h

En réponse à @MarleneSchiappa

Merci Mesdames🙏👏. Les techniciennes de surface manquent à l'appel (et bien d'autres corps de métier au front). Ces dernières sont souvent issues des "minorités visibles", des minorités qui n'ont pas été filmées en pleine action et apparaissent inactives à la fin de cette vidéo.

.

Et la grande majorité, hommes ou femmes, fait part de sa colère…

Agnès Thill @ThillAgnes · 5h
En réponse à @MarleneSchiappa
Il n'y a plus de femmes et d'hommes là, il y a des soignants.
Des hommes et des femmes, ou des femmes et des hommes, comme vous voulez, on s'en tape. Des êtres humains qui balaient, nettoient, nourrissent, aident, soignent, sauvent, leurs semblables. Prennent soin. Des soignants.

8 45

Michelle SPITZ @Michelle34250 · 8h
En réponse à @MarleneSchiappa
Si vous voulez vraiment les aider, faites que les masques, les protections, les tests arrivent !!!!!!

2 19

P0up's @LarrauxA · 7h
En réponse à @MarleneSchiappa
Les femmes les femmes toujours les femmes. Pourquoi s'enfermer dans ce féminisme madame Schiappa?
Un énorme merci à tous le personnel soignant, voilà tout.

2 3 17

1 réponse de plus

Pil @Pil_7192 · 7h
En réponse à @MarleneSchiappa
La qualité du travail effectué est identique sur ces jobs qu on soit un homme ou une femme. Montrer une scission ici n'a aucun sens. Vous sombrez dans l'absurde à force.

Ohiro @Ohirofeb · 6h
En réponse à @MarleneSchiappa
Je suppose que tous les hommes qui exercent le même métier dans les mêmes conditions, eux, ils peuvent aller se faire foutre. Ravi voir que la définition d'égalité passe par l'exclusion de la moitié de la population.

Crevettedusoir @crevettedusoir · 5h
En réponse à @MarleneSchiappa
Moraline - Mièvrerie - Coup de com

Elle nous a coûté combien cette pub version Iphone?

J'AURAI PU SAUVER DES VIES
MAIS J'AI FERMÉ MA GUEULE
REM TV