Aubervilliers (93), c’est comme au bled ; alors dans la rue, Ghislaine a peur

écrit par Jules Ferry | 5 décembre 2019

Aubervilliers (93)

Des hommes aux regards dérangeants. Des hommes aux paroles déplacées.

Des hommes qui squattent l’essentiel des comptoirs une bonne partie de la journée, et les terrasses des cafés.

Des hommes, toujours des hommes.

Dans certains quartiers d’Aubervilliers, comme autour de la station de métro Quatre-Chemins, être une femme n’est pas toujours facile à vivre.

Sentiment d’insécurité

Pour certaines habitantes, cette omniprésence masculine dans certains lieux publics engendre au mieux un mal-être, au pire un sentiment

d’insécurité.

« Quand je marche jusqu’au métro ou que je vais à la paroisse Sainte-Marthe, je suis mal à l’aise. Et pour rentrer le soir c’est pire », témoigne Ghislaine, qui habite la ville depuis 1970.

Elle dit avoir fait l’objet d’agressions ***« verbales »***, mais aussi ***« corporelles. » « Deux fois »***, souffle-t-elle, évoquant **deux vols avec violence.**

Pour Sophie, une quadragénaire qui travaille dans la commune tout en habitant Paris, ***« le harcèlement de rue (nous) suit partout, à Aubervilliers comme ailleurs. »***

Elle dit être ***« plus à l’aise en sortant le soir à Paris »*** qu’en allant ***« dans des bars à Aubervilliers, en rentrant ensuite en transports. » « Mais dans ce cas, de toute façon, je ne rentre jamais seule »***, explique-t-elle.

Source Le Parisien

Serait-ce encore un coup des mâles blancs de + de 50 ans ?

Nous avons le droit de savoir!

PHOTOS : Google Street view avril 2019

BOUCHERIE
PMU RAPIDO PRESSE
bar brasserie
LE TRIOMPHE

Aubervilliers, Île-de-France
Google
AVR. 2019
AUBERVILLIERS
BNP PARIBAS
BNP PARIBAS
Date de l'image : avr. 2019 © 2019 Google Conditions Confidentialité

Aubervilliers, Île-de-France
Google
AVR. 2019
restaurant
BRASSERIE
BAR LE TRIOMPHE

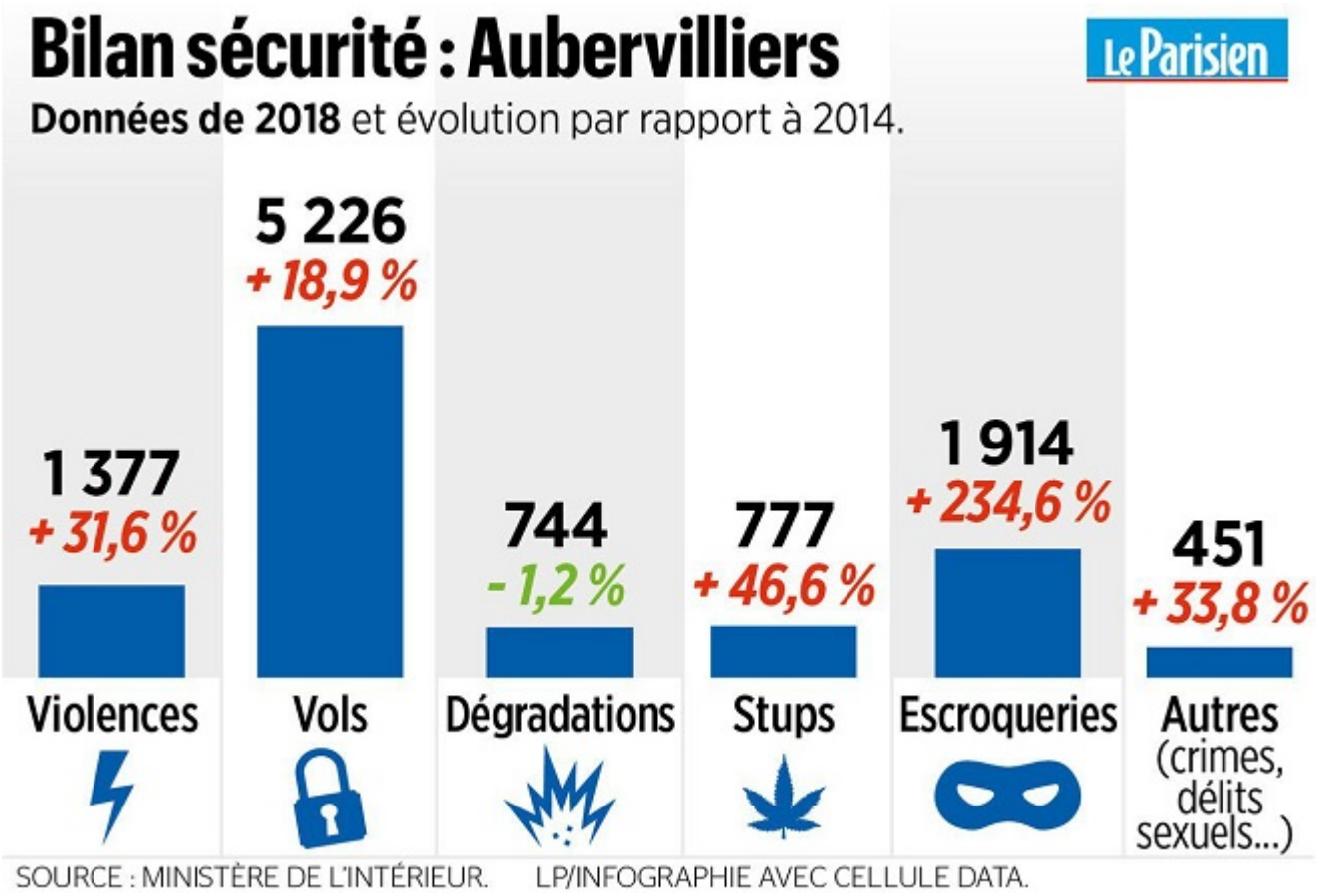

Mériem DERKAOUI, maire PCF d'Aubervilliers.

Ci dessous avec des Chinois :

La communauté chinoise est victime de violences terribles.

Comme c'est étonnant. Mais qui est derrière tout cela ?

Aubervilliers : Assassinat d'un chinois par 3 maghrébins. Les Chinois l'ont promis: On va faire justice nous-mêmes

À **Aubervilliers**, comme à Sisco, encore les mêmes agresseurs.
Cette fois, ils ont tué un père de famille **Chinois**.

Le Parisien @le_Parisien · 10 nov. 2017

Seine-Saint-Denis : nouvelle agression sauvage d'un **Chinois** à **Aubervilliers**

Seine-Saint-Denis : agression sauvage d'un Chinois à Aubervilliers

La victime de 29 ans a été violemment frappée par plusieurs individus qui voulait le voler.

leparisien.fr

"Rentre chez toi manger des nems." Mon quotidien de Chinois à Aub…

LE PLUS. Plusieurs milliers de membres de la communauté chinoise ont manifesté, ce dimanche 4 septembre, entre les places de la République et

leplus.nouvelobs.com

La nouvelle maire d'Aubervilliers est fille de chahid, ancienne militante du PAGS à Oran

20:30 vendredi 22 janvier 2016 | Par Hadjer Guenanfa | Actualité

MERIEM DERKAOUI, MAIRE D'AUBERVILLIERS (D.R.)

Meriem Derkaoui a été élue jeudi maire d'Aubervilliers, dans la banlieue proche de Paris, en France. Elle devient ainsi l'une des trois femmes à diriger une ville de plus de 75 000 habitants en Île-de-France.

Selon *Le Parisien*, Meriem Derkaoui est fille de *chahid*, née à Saïda en 1955. Son père a été tué en 1962. Partie faire ses études de droit à Oran, elle adhère au Parti de l'avant-garde socialiste (ex-PAGS) devenu Ettahadi puis le Mouvement démocrate et social (MDS) au sein duquel elle milite.

Elle parraine la candidature de Jean-Luc **Mélenchon** pour l'élection présidentielle de **2017.**

Le jeudi 14 mars 2019, elle est invitée à **débattre face à Marine Le Pen**, dans L'Émission politique de France 2, présentée par Léa Salamé.

Le 15 mars 2019, le Parti communiste la désigne tête de liste à Aubervilliers pour les élections municipales de 2020. **Elle annonce publiquement sa candidature pour 2020** dans une interview accordée à la presse.

En septembre 2019, **Europe Écologie Les Verts annonce également la soutenir.**