Pierre Cassen : depuis 1989, la FCPE défend le voile à l'école laïque (video)
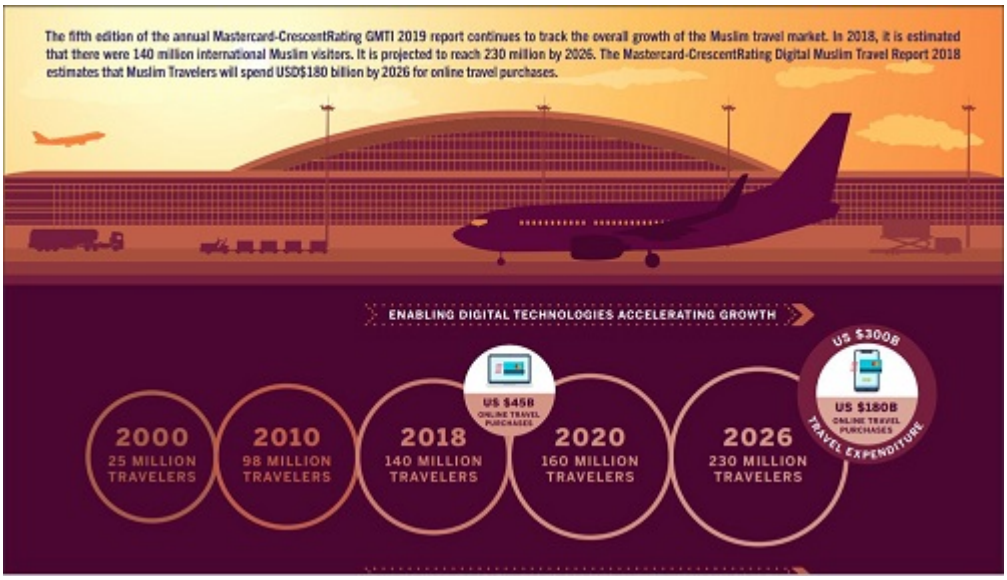
écrit par Pierre Cassen | 27 septembre 2019