Révélations sur l’affaire Mamoudou Gassama : c’était une mise en scène !!

écrit par Julien Martel | 7 juin 2019

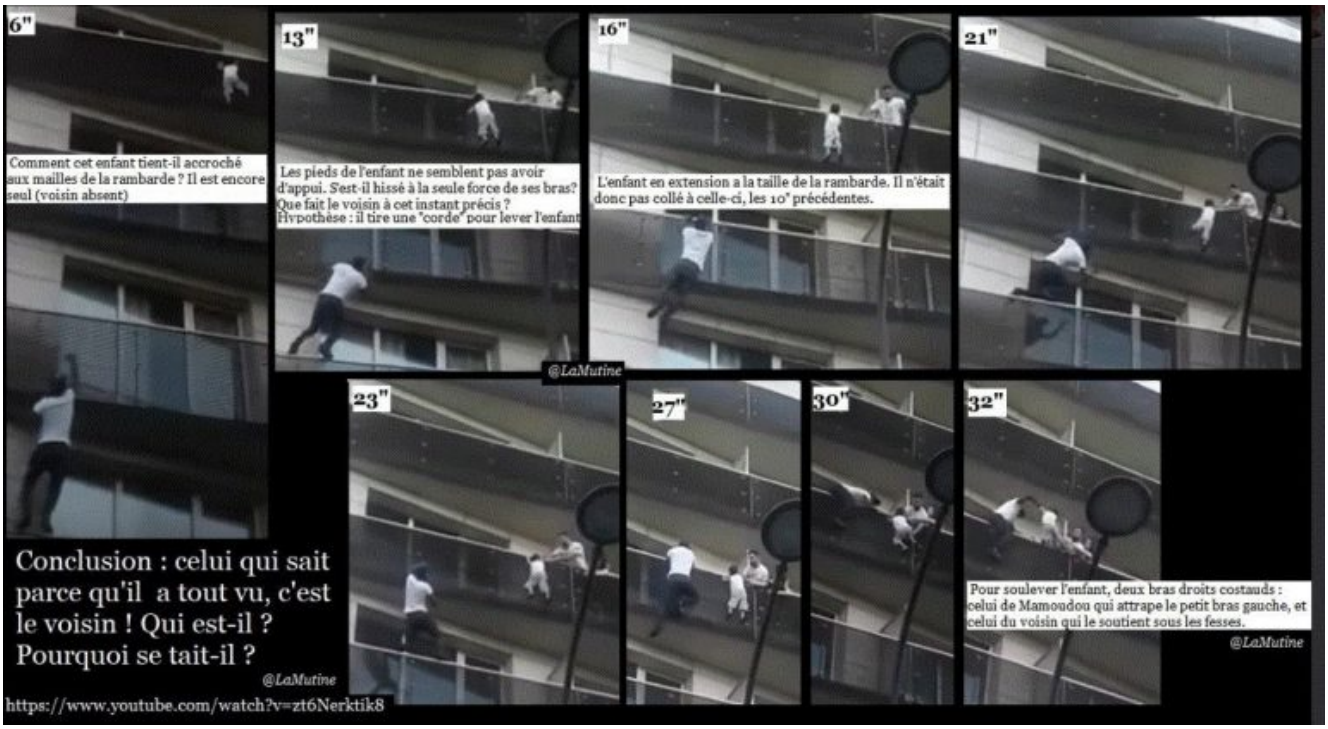

Retour sur l’affaire Mamoudou Gassama, ce migrant malien qui avait sauvé un enfant de 3 ans tombé du 6e étage sur le balcon du 4e en escaladant la façade d’un immeuble à Paris le 26 mai 2018.

S’agissait-il d’une mise en scène organisée par une ONG immigrationniste ? Mise en scène organisée par Macron lui-même (services secrets) pour faire de la pub pour les clandestins qui violent les frontières pour venir profiter des allocations rebaptisés “migrants” ?

Cette question se pose car, d’après les scientifiques interrogés par André Bercoff, il est tout simplement impossible que l’enfant soit tombé d’un étage en se rattrapant au balcon du dessous, et encore moins de deux étages.

C’est donc que quelqu’un l’a mis là.

Voir l’Émission spéciale « Mamoudou Gassama : Que s’est-il réellement passé ?

Est-ce possible qu’un enfant de 3 ans chute d’un étage et puisse se rattraper à la rambarde du balcon du dessous? Pourquoi n’y a t-il pas eu d’enquêtes ?

Le voisin est-il complice ? Celui qui a filmé est-il complice ? Mamoudou Gassama passait-il là par hasard, faisait-il partie de la mise en scène volontairement ou a-t-il été conduit ici par un des participants ?

Qui avait intérêt à cette mise en scène pro-migrant ? Les immigrationnistes qui veulent détruire la France en la transformant en territoire multiculturel indifférencié livré aux luttes ethniques et religieuses et au découpage subséquent en multiples parties (sur le modèle de l’ex-Yougoslavie).

Et qui avait les moyens de savoir que cette mise en scène était un coup monté ? Peut-être Macron dont le seul but semble être d’annihiler la nation française au moyen de l’islam, immigration, de la taxation des classes populaires et moyennes, du financement et de l’encouragement des colonisateurs, de la répression des patriotes, de la dictature européenne, de la propagande médiatique, de l’enseignement de l’ignorance par la fabrique de crétins qu’est devenue l’éducation nat.

.

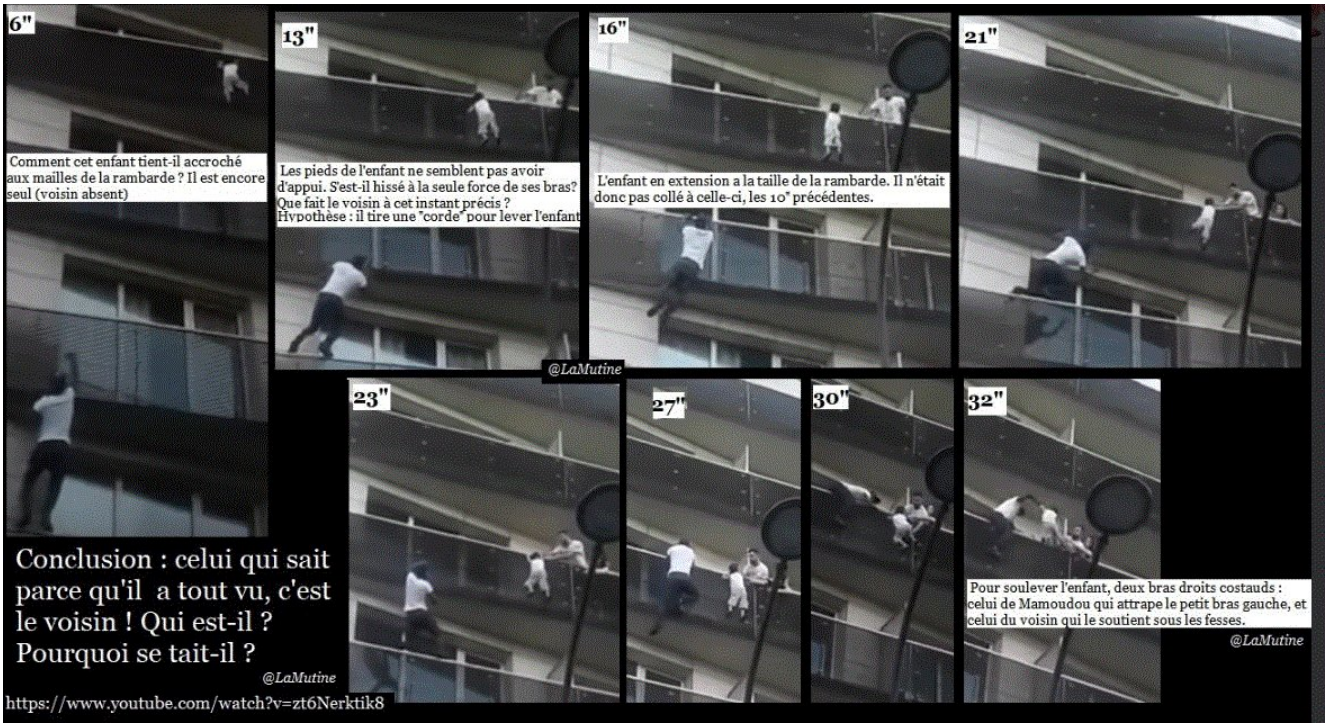
6"
Comment cet enfant tient-il accroché aux mailles de la rambarde ? Il est encore seul (voisin absent)
13"
Les pieds de l'enfant ne semblent pas avoir d'appui. S'est-il hissé à la seule force de ses bras? Que fait le voisin à cet instant précis ? Hypothèse : il tire une "corde" pour lever l'enfant
16"
L'enfant en extension a la taille de la rambarde. Il n'était donc pas collé à celle-ci, les 10" précédentes.
21"
@LaMutine
23"
27"
30"
32"
Pour soulever l'enfant, deux bras droits costauds : celui de Mamoudou qui attrape le petit bras gauche, et celui du voisin qui le soutient sous les fesses.
@LaMutine
Conclusion : celui qui sait parce qu'il a tout vu, c'est le voisin ! Qui est-il ? Pourquoi se tait-il ?
@LaMutine
https://www.youtube.com/watch?v=zt6Nerktik8

Un brin Spiderman le gamin. À la limite, 20 secondes de plus et le gamin remonte tout seul
Comment un gamin de 4 ans peut se rapprocher de l’homme de droite ??? Non mais sérieux, vous croyez qu’on peut avaler ce

python-là ?

Affaire Mamoudou Gassama : L'enfant vivait au 6ème car l'appartement du 5ème est vide d'après le concierge .... Et aurait chuté de, tenez-vous bien …de 2 étages.
Sachant qu'il est tombé de 2 étages environ 7 mètres soit :
$v = \sqrt{[2 \times g \times h]}$11.72 m/s soit 42.192 km/h. Donc les médias vous expliquent qu'un enfant de 4 ans peut stopper son poids de 18 kgs à 42.192 km/h. Fake-News et histoire montée de toute pièce pour faire de la pub pro-migrant. Ha oui et ceux qui vont crier au « complotisme », je les invite à se faire lancer dessus un poids de 14 kilos à 42 km/h et de nous faire une vidéo afin de nous montrer avec leurs 70 kilos le résultat. Je suis impatient de le voir !!!

Légionnaire = nationalité française après 3 ans de service !
Malien = nationalité française après 3 minutes d'escalade !

DIRECT ELYSÉE
RÉPU BLIQUE LCI
MAMOUDOU GASSAMA REÇU
À L'ÉLYSÉE

JE NE
DEMANDE
PAS L'AUMÔNE
JE VEUX JUSTE UN
TRAVAIL

Je veux
Travailler

LIGUE DE DÉFENSE
NOIRE AFRICAINE

FRANÇOIS HOLLANDE S'EXPRIME SUR LE RAPPORT CONCERNANT L'EXPULSION DE LA JEUNE LEONARDA

"La France est un pays de droit et de liberté", assure François Hollande après le rendu du rapport sur Leonarda.

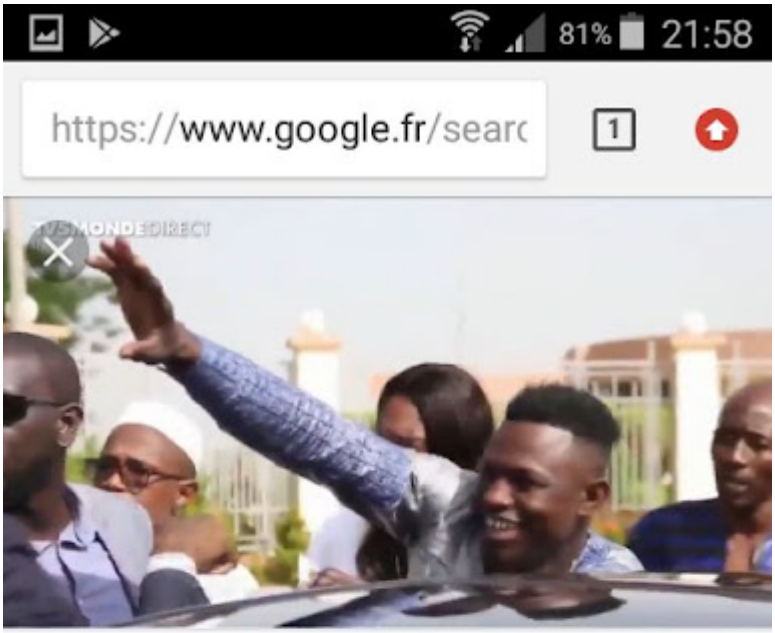

RFI

Mali: Mamoudou Gassama accueilli en héros à Bamak...

L'arrivée de Mamoudou Gassama à Bamako, le 16 juin 2018. © capture d'écran TV5 Monde

Les images peuvent être soumises à des droits d'auteur. En savoir plus

IMAGES SIMILAIRES VOIR PLUS

.

Lire la suite :

Retour sur l’affaire Mamoudou Gassama 2, une opération de propagande médiatique et politique en faveur de l’immigration africaine.

Retour sur l’affaire Gassama 3 : Les crimes des migrants extra-européens sont occultés par les médias

.

Question de Christine Tasin

Pourquoi pas un journaleux n’a-t-il fait, au moment des faits, le travail que vient de faire André Bercoff ?

Macron savait, forcément, il y avait forcément autour de lui des gens capables de dire ce que nous avons tous dit tout de suite dans la patriosphère. Je ne suis pas professeur de physique mais il est impossible qu’un gosse de 4 ans tombant de 2 étages plus haut se rattrape en passant près d’un balcon. Pourtant Macron l’a reçu à l’Elysée, l’a naturalisé, l’a fait entrer chez les Pompiers de Paris. Je peux vous assurer que j’ai vu beaucoup de jeunes de talent rêver d’y entrer et ne pas pouvoir le faire….