« Tu remets plus jamais les pieds ici sinon on te fracasse »: mais l'élue FN d'Albi était championne de boxe thaï

écrit par Marcher sur des oeufs | 12 mai 2017

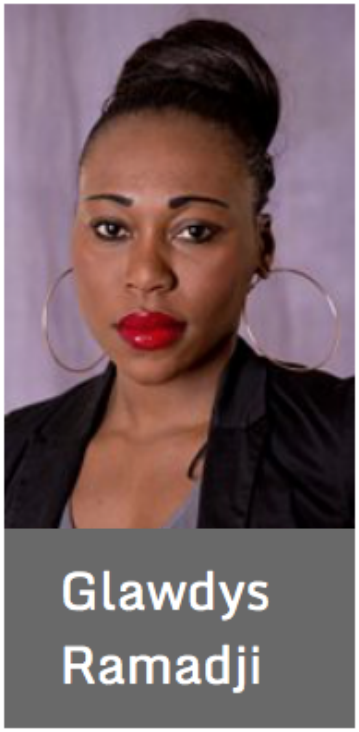

Groupe ALBI BLEU MARINE - FN

Contact : groupe.elus-minoritaires@mairie-albi.fr

Que l'on ne dise plus que l'on est en démocratie ! Toute la propagande massive de dénigrement du parti souverainiste pendant ces 5 années avec un décuplement hors normes pendant la campagne électorale ; plus tous les actes mafieux du système pour saboter les élections en sont la preuve. Ils ont remporté les élections ; mais ce n'est pas suffisant, ils ont décidé avec l'instigateur BHL, son pote Cohn-Bendit et les autres de DETRUIRE TOTALEMENT le Parti ; en fait de ne

permettre aucune représentation nationaliste. Seul le parti unique macroniste ps/gocho-centriste/ump/LR aura le droit d'exister.

Quand dans un pays seul existe un parti politique ça s'appelle comment ?

Alors oui ! ils nous écrasent mais aujourd'hui sur le plan physique une femme leur a montré que le peuple existe et qu'il se meurt d'envie d'être libre !

Tout un symbole !

Des individus tentent d'agresser une élue FN… qui se trouve être experte en boxe thaïlandaise
: :
https://francais.rt.com/france/38259-albi-individus-tentent-dagresser-elue-fn-boxe-thai
11 mai 2017

Une conseillère municipale Front national a été agressée en pleine rue à Albi, par des individus qui lui reprochaient ses opinions politiques. Mais l'élue, qui pratique la boxe thaïlandaise, est parvenue à se défendre.

Le 9 mai dernier, Glawdis Ramadji, conseillère municipale Front national (FN) à Albi, dans le Tarn, faisait ses courses dans le quartier populaire de Lapanouse, lorsqu'un groupe de jeunes a tenté de l'agresser.

«***Toi là ! Tu votes Front national. Tu ne remets plus jamais les pieds ici sinon on te fracasse»,*** lui auraient-ils lancé, selon le témoignage de l'élue relayé par France 3 Occitanie.

Albi : agressée dans la rue, l'élue FN championne de boxe thaï repousse ses assaillants (France3 Midi Pyrénées)

La conseillère municipale affirme que deux de ses agresseurs ont immédiatement mis leurs menaces en application, la

poussant et la tirant par le bras avec force. Manque de chance pour eux, Glawdis Ramadji pratique la boxe thaïlandaise depuis une quinzaine d'années et, selon son témoignage, est parvenue à se défendre et à s'enfuir.

Les auteurs de l'agression ont été interpellés peu de temps après la plainte que l'élue a déposée par la suite au commissariat d'Albi.

On lui écrit, on la soutient, on la félicite, on la remercie et on lui confirme que l'on aime les patriotes ; qu'à nos yeux elle vaut bien plus que 1000 Macron, que 1000 Aubry, que 1000 ….
Vive notre compatriote Glawdys Ramadji ! a qui nous sommes reconnaissants de nous défendre et de porter notre idée de la France et nos espérances.

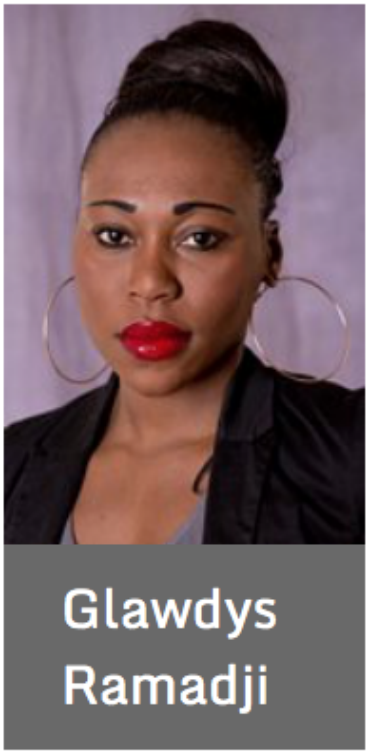

Groupe ALBI BLEU MARINE - FN

Contact : groupe.elus-minoritaires@mairie-albi.fr

Ce serait sympa !

Présentation du conseil municipal d'Albi
http://www.mairie-albi.fr/pr%C3%A9sentation-du-conseil-municipal-dalbi

Voir complètement en bas de page :

« LES conseillères et conseillers municipaux DE L’OPPOSITION »

Groupe ALBI BLEU MARINE – FN

Contact : groupe.elus-minoritaires@mairie-albi.fr

Lire aussi : Une permanence Front National vandalisée en Loire-Atlantique
: : https://francais.rt.com/france/36718-permanence-front-national-vandalisee-loire