Sur BFMTV, Philippot fait du Trump et dézingue les journaleux

écrit par Marcher sur des oeufs | 25 février 2017

David Doucet, rédacteur en chef des «Inrocks» et Florian Philippot sur le plateau de BFMTV le 23 février 2017, capture d'écran YouTube/BFMTV, DR

Il rend coup pour coup.
Cet homme met en joie. Humour, sens de la répartie, émission particulièrement bien préparée (il était venu avec les revues qu'il fallait pour leur mettre le nez dans leurs excréments).

«C'est une crapulerie de l'AFP en guerre contre l'antisystème que nous sommes», s'insurge le vice-président du Front national, accusant l'agence de presse d'avoir remonté le tweet d'un «cinglé», dans une dépêche reprise par de nombreux médias. Avant d'ajouter, taquin : «Il paraît que [David Duke] regarde BFMTV on m'a dit, je ne sais pas si c'est vrai… qu'il lit les Inrocks aussi». Provoquant ainsi les rires de David Doucet.

«Alors préparez-vous à une dépêche contre vous, préparez-vous», lance alors Florian Philipppot, avant de dénoncer un deux poids deux mesures, selon lui, de l'AFP en fonction du parti politique concerné. Florian Philippot revient alors sur

une affaire, dévoilée par le Canard Enchaîné, et relayée par l'AFP, celle de l'assistant parlementaire d'un sénateur socialiste soupçonné d'apologie du terrorisme sur sa page Facebook. Florian Philippot reproche à l'AFP de n'avoir pas, dans ce cas, donné les noms du sénateur comme de son assistant, dénonçant un deux poids deux mesures dans le traitement de l'information.

David DOUCET sur OJIM.fr
http://www.ojim.fr/portraits/david-doucet/

Clash sur BFMTV : Florian Philippot dénonce la «petite crapulerie de l'AFP»

Le Front national poursuit son offensive contre les médias «mainstream». Pour Florian Philippot, le soutien d'un responsable aux Etats-Unis du Ku Klux Klan a été monté en épingle par l'agence AFP. Et le ton est vite monté sur le plateau de BFMTV.

Ce 23 février 2017 au soir, l'ambiance était électrique sur le plateau de BFMTV. il faut dire que tous les ingrédients étaient là, notamment la présence de David Doucet, le rédacteur en chef des *Inrocks*, mis en cause pour sa Une consacrée au blogueur Mehdi Meklat, le 1er février 2017.

A quelques minutes de la fin de l'interview, la présentatrice Nathalie Lévy souhaite revenir sur le soutien en forme d'hommage d'un responsable du Ku Klux Klan aux Etats-Unis, David Duke, à Jean-Marie Le Pen. Florian Philippot s'en prend alors vivement au «bureau de Washington» de l'AFP.

«C’est une crapulerie de l’AFP en guerre contre l’antisystème que nous sommes», s’insurge le vice-président du Front national, accusant l’agence de presse d’avoir remonté le tweet d’un «cinglé», dans une dépêche reprise par de nombreux médias. Avant d’ajouter, taquin : «Il paraît que [David Duke] regarde BFMTV on m’a dit, je ne sais pas si c’est vrai… qu’il lit les *Inrocks* aussi». Provoquant ainsi les rires de David Doucet.

«Alors préparez-vous à une dépêche contre vous, préparez-vous», lance alors Florian Philipppot, avant de dénoncer un deux poids deux mesures, selon lui, de l’AFP en fonction du parti politique concerné. Florian Philippot revient alors sur une affaire, dévoilée par le *Canard Enchaîné*, et relayée par l’AFP, celle de l’assistant parlementaire d’un sénateur socialiste soupçonné d’apologie du terrorisme sur sa page Facebook. Florian Philippot reproche à l’AFP de n’avoir pas, dans ce cas, donné les noms du sénateur comme de son assistant, dénonçant un deux poids deux mesures dans le traitement de l’information.

RT France
@RTenfrancais

Suivre

L'assistant parlementaire d'un sénateur soupçonné d'apologie du terrorisme francais.rt.com/france/34336-a…

22:59 - 21 Févr 2017

41 18

«L’assistant, c’est monsieur Yacine Chaouat, ancien responsable socialiste à l’intégration. Le sénateur socialiste, c’est monsieur Roger Madec qui est aujourd’hui un soutien d’Emmanuel Macron, c’est peut-être pour ça d’ailleurs qu’on a tu son nom», lance-t-il, «les Français ont le droit de savoir surtout quand il s’agit d’apologie du terrorisme [mais] l’AFP est en guerre». «Ils auront eu le message», conclut alors Nathalie Lévy.

Ça n’est pas à #Trump mais… aux médias de «contrôler ce que les gens pensent» : punchline sur #NBC https://t.co/KLaVWXeQ0d pic.twitter.com/R04DF8I1nr

— RT France (@RTenfrancais) 24 février 2017

Selon une nouvelle dépêche de l'AFP publiée 24 février 2017 – qui cette fois donne les noms – Yacine Chaouat a déposé une plainte pour dénonciation calomnieuse. L'agence rappelle par ailleurs que ce dernier avait dû démissionner en juin 2015 de son poste de secrétaire national adjoint du Parti socialiste en raison d'une condamnation pour violences conjugales remontant à 2010.

Florian Philippot versus David Doucet

Mais l'échange ne s'arrêt pas là. Mis en cause sur la présence de Frédéric Châtillon dans l'équipe de campagne du Front national, présenté par David Doucet comme une personnalité «radicale» et «sulfureuse», Florian Philippot déploie alors à l'antenne la couverture des *Inrocks* où Mehdi Meklat et Christiane Taubira font la Une.

«Est ce que vous condamnez ça ?», lance-t-il à David Doucet tandis que Nathalie Lévy s'efforce de changer de sujet. Ne lâchant pas, le vice-président du Front national, poursuit et cite les tweets «sulfureux» de Mehdi Meklat : «Faites entrer Hitler pour tuer les juifs», commence-t-il, «J'enfonce des ampoules dans le cul de Brigitte Bardot jusqu'à ce qu'elle vomisse du sang».

Mehdi Meklat, ancien collaborateur du Bondy Blog, a invoqué un «personnage imaginaire» pour expliquer les tweets incriminés. Et le magazine *Les Inrocks* a publié un éditorial pour s’expliquer sur sa présence en Une. Le blogueur-journaliste, se disant menacé par la «fachosphère» a décidé de quitter la France.

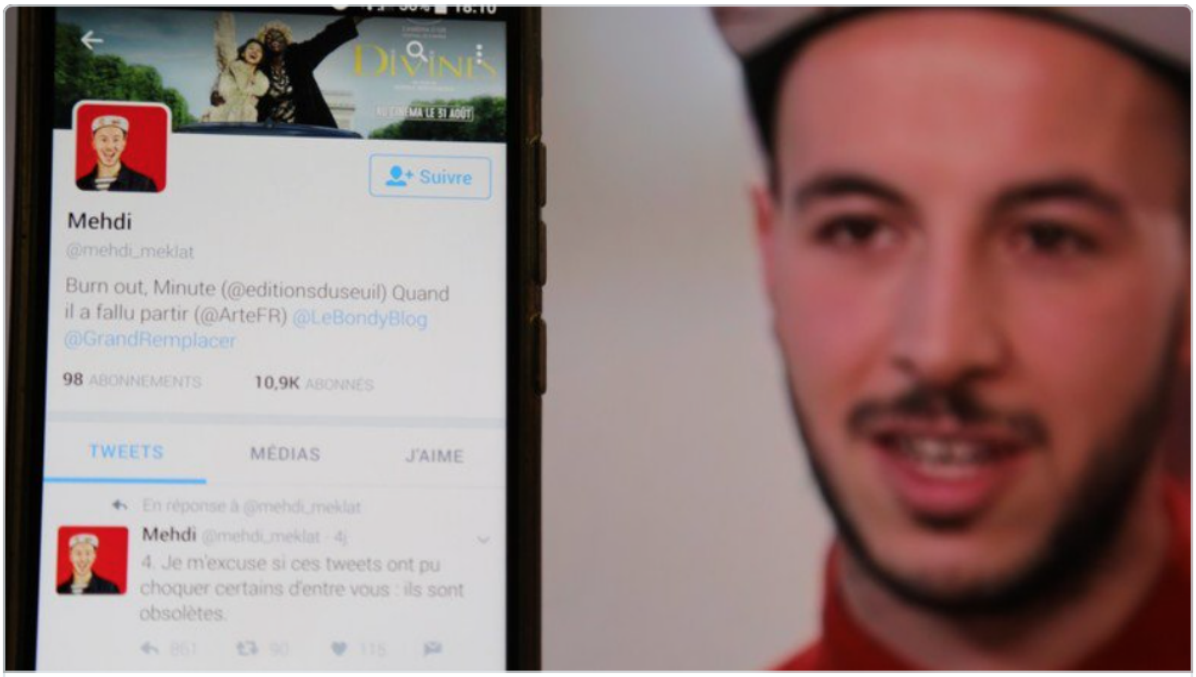

RT France
@RTenfrancais

Suivre

Se disant menacé de mort par la «fachosphère», Mehdi Meklat quitte la France francais.rt.com/france/34373-p…

09:30 - 23 Févr 2017

28 20

Au lendemain de l'émission, le Front national a par ailleurs dénoncé la disparition de la vidéo de l'échange tendu sur le site de BFMTV.

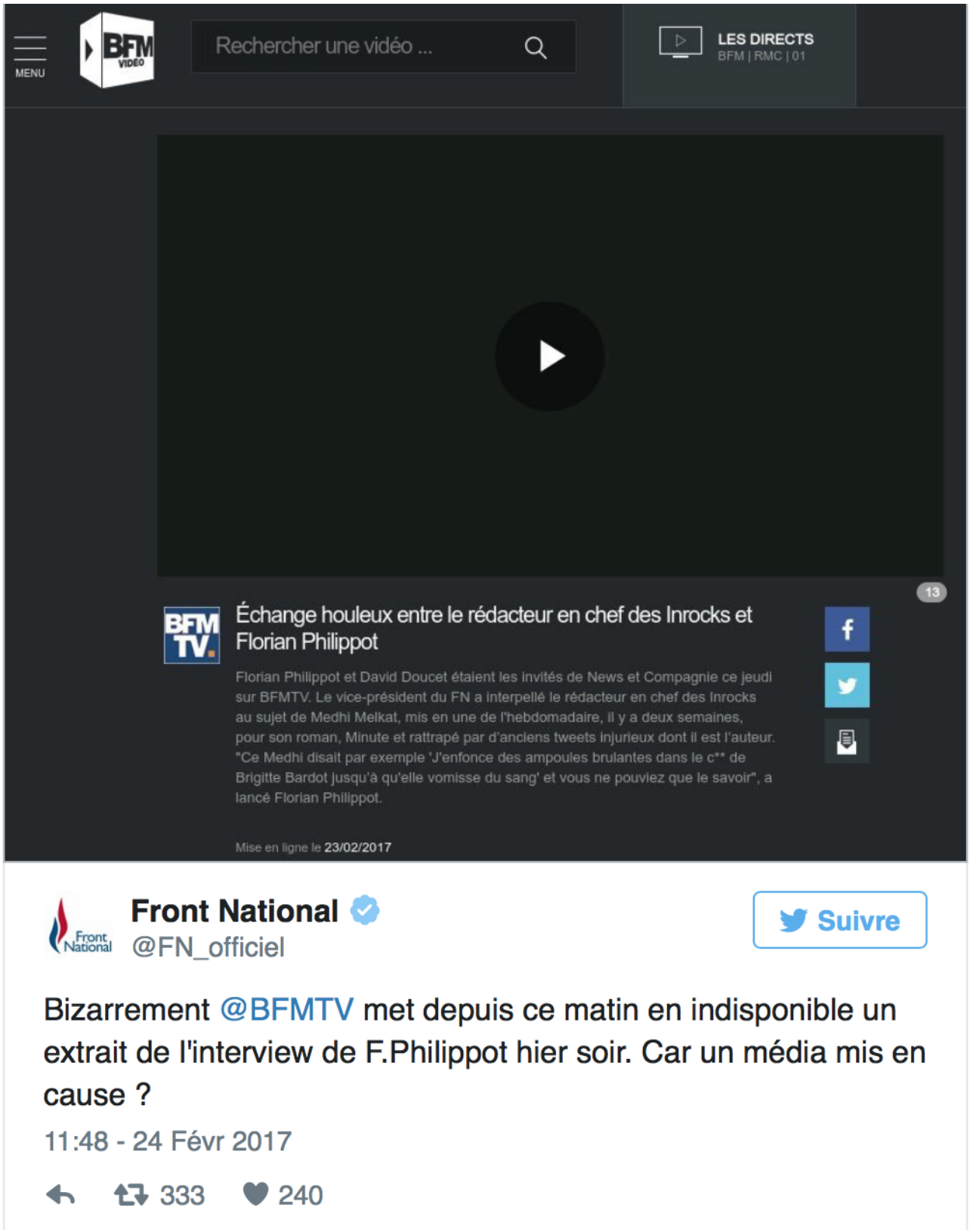

Ce n’est pas la première fois que Florian Philippot s’en prend aux médias en général, et à l’AFP en particulier. Le 20 février 2017, le vice-président du Front National épinglait une dépêche de l’agence consacrée à une synthèse des programmes des principaux candidats à l’élection présidentielle.

Tandis que certains des candidats se disent victimes d'une «ingérence russe» et que d'autres s'en prennent aux médias mainstream, lesquels partent, eux, en guerre contre les «fake news», la campagne présidentielle française semble prendre une tournure américaine.

https://francais.rt.com/france/34456-clash-sur-bfmtv-florian-philippot-kkk-meklat