Ce sont les musulmans qui doivent s’opposer à la laïcité selon le coran – par Beate

écrit par Beate | 26 avril 2015

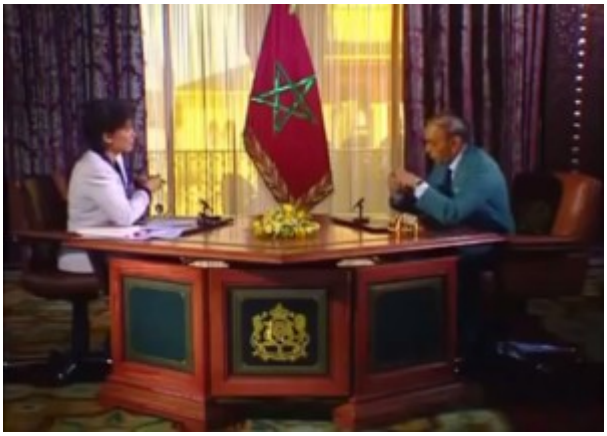

“À partir du moment où on est musulman, on ne peut pas être

laïque. (…) le droit musulman nous colle à la peau, qu'on le veuille ou non, tant sur le plan du droit public que sur le plan du droit privé. Quand on se dit laïque, on n'est plus musulman." Hassan II, feu Roi du Maroc.

https://www.youtube.com/watch?v=TWaDh-QhXbY

– "*La laïcité, ce n'est plus un principe d'égalité mais un principe qui s'oppose aux musulmans*." Kamel Kabtane, recteur de la mosquée de Lyon. http://www.islamisation.fr/archive/2012/07/28/la-laicite-est-un-principe-qui-s-oppose-aux-musulmans-kamel.html

Le Comite Contre l'Islamophobie en France n'a pas compris ce qu'est la laïcité ou n'a pas compris ce qu'est l'Islam, car LAÏCITÉ & ISLAM SONT INCOMPATIBLES. Malgré cette incompatibilité absolue, le CCIF ose proposer sur son site « La Laïcité pour les nuls. » https://unmondesansislam.wordpress.com/laicite-islam-incompatible/

La laïcité est un principe fondamental de la République Française. La France est laïque; c'est donc une erreur de dire que la laïcité s'oppose aux musulmans. Ce sont les musulmans qui doivent s'opposer à la laïcité, donc à la France.

LAÏCITÉ =/= ISLAM

ISLAM HORS DE FRANCE ET D'EUROPE.

Beate