Des troubles menstruels pour les ados vaccinées ? Comme c’est étrange…

écrit par Christine Tasin | 1 août 2021

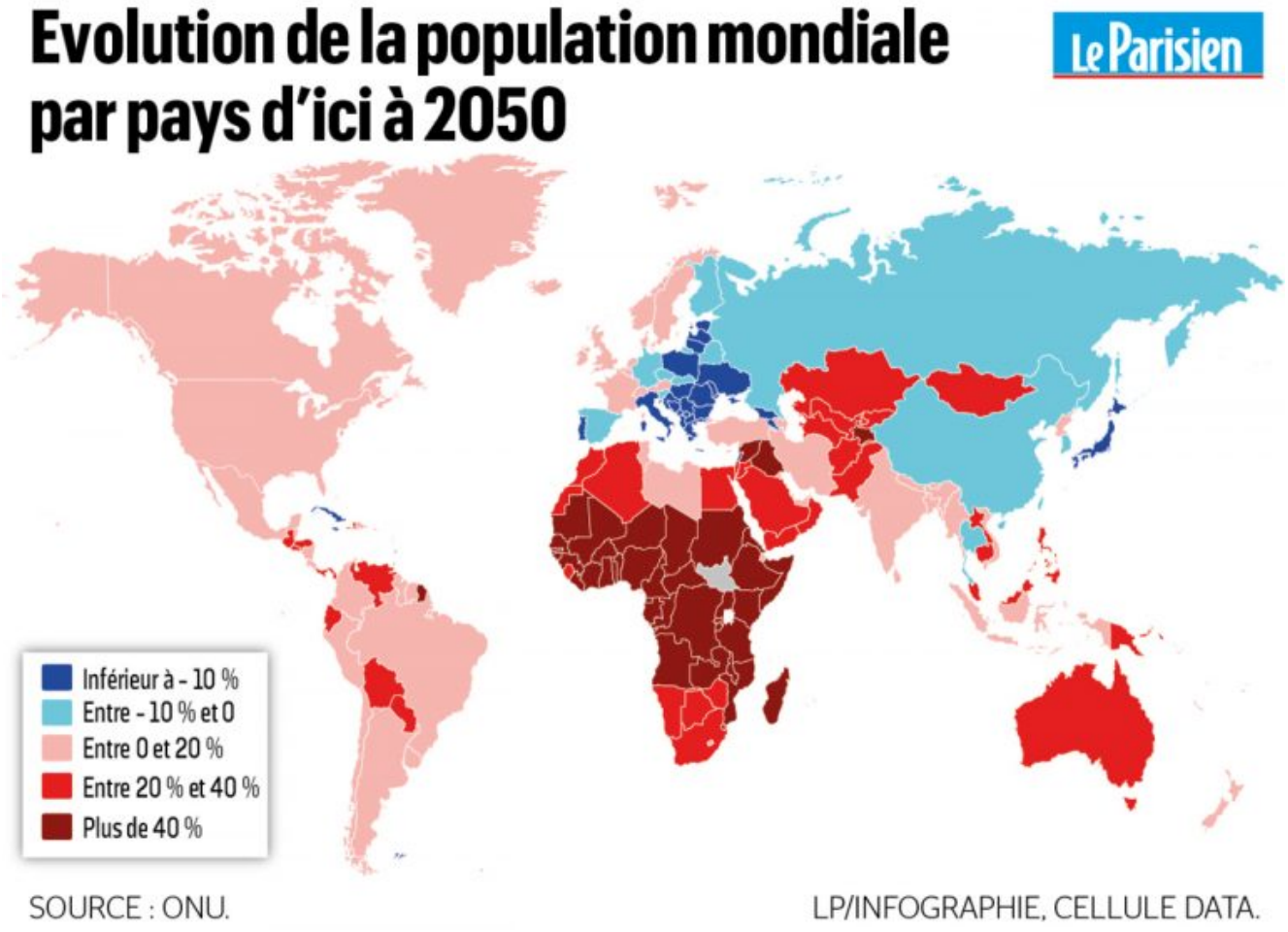

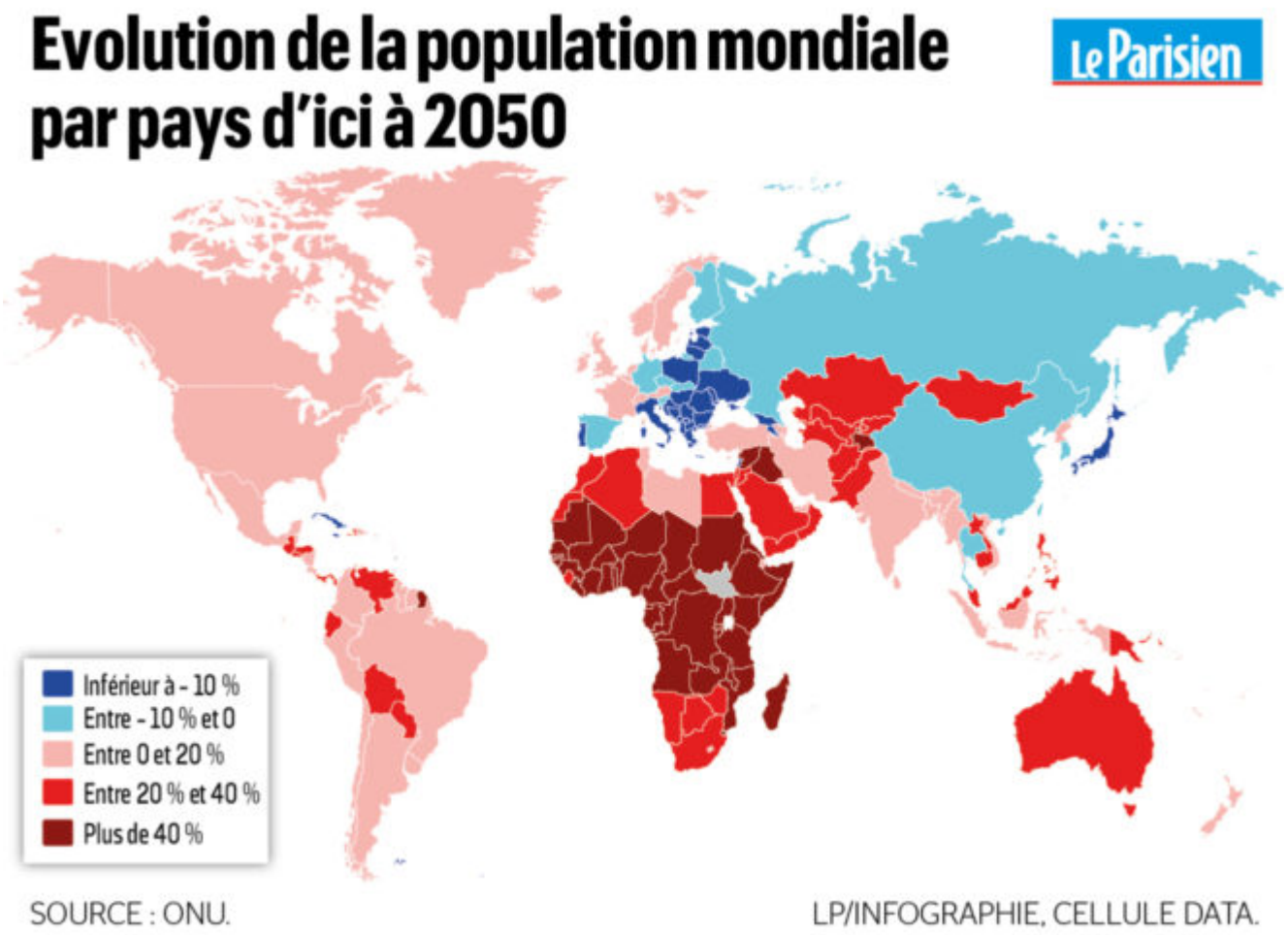

Depuis l'ouverture de la vaccination contre le Covid-19 aux 12-17 ans le 15 juin, l'Agence du médicament a recensé 36 cas de problèmes liés aux règles avec Moderna et 229 après injection du vaccin Pfizer. Un cas de myocardite a aussi été enregistré. L'Agence du médicament (ANSM) a pointé le 30 juillet un «signal potentiel» concernant les troubles menstruels après la vaccination contre le Covid-19. Dans son point sur les effets secondaires, l'autorité sanitaire a par ailleurs souligné «un cas de myocardite en cours de rétablissement» répertorié chez les adolescents depuis l'ouverture de la vaccination aux 12-17 ans, parmi «66 événements indésirables graves» qui ont été observés dans cette tranche d'âge.

https://francais.rt.com/france/89163-vaccins-contre-covid-signal-potentiel-troubles-menstruels-pour-les-adolescentes

CF article de Muccielli"plusieurs cas de foetus morts et de morts subites du nourrisson

https://resistancerepublicaine.com/2021/07/31/en-6-mois-en-france-le-vaccin-covid-a-fait-plus-de-morts-que-les-homicides-en-12-mois-en-2020-982-contre-863/