# Burqa : Google cache cette photo de 1910 par Sergueï Prokoudine-Gorski…

écrit par Laurent P | 30 août 2018

Aujourd'hui, jeudi 30 août 2018, comme il y a quelques jours, http://resistancerepublicaine.com/2018/08/25/un-bug-google-revele-lislamophilie-militante-quils-nient-pourtant-farouchement/
Google affiche un Doodle :

http://resistancerepublicaine.com/wp-content/uploads/2018/08/IMG_0997.mp4
https://www.google.com/logos/doodles/2018/sergey-prokudin-gorskys-155th-birthday-6055894738534400-2xa.gif
Mais cette fois, point de bug révélant leur islamophilie militante.
Le texte de substitution codé dans le langage HTML est correct :
***"155e anniversaire de la naissance de Sergueï Prokoudine-Gorski"***

Sergueï Prokoudine-Gorski je connais bien, ou plutôt ses photos en couleurs, car j’ai travaillé un temps dans l’industrie photo, avant les attentats du 11 septembre 2001.

Sergueï Mikhaïlovitch Prokoudine-Gorski, né le 30 août 1863 à Founikova Gora et mort le 27 septembre 1944 à Paris, a consacré sa carrière de chimiste puis de photographe à la photographie en couleur.
Ses photos les plus connues datent des environs de la première décennie du XXème siècle.
Il est enterré au Cimetière russe de Sainte-Geneviève-des-Bois.
Sainte-Geneviève-des-Bois, une ville plus connue pour sa mosquée construite par le Maire PS, avec l’argent des impôts, que pour cet illustre pionnier de la photographie.
https://ripostelaique.com/sainte-genevieve-des-bois-les-deux.html

**Sergueï Prokoudine-Gorski a notamment photographié les musulmans russes de son époque et voici ses photos les plus célèbres à ce sujet :**
– L’émir de Boukhara, avec sa bonne tête joviale de musulman modéré et tolérant, sabre en main :

— Une prison souterraine musulmane et ses prisonniers, sans doute celle de Boukhara :

— Le ministre de l’intérieur de Boukhara, tout aussi jovial, modéré et tolérant que son émir :

– Une femme kurde avec ses enfants qui respire la joie de vivre :

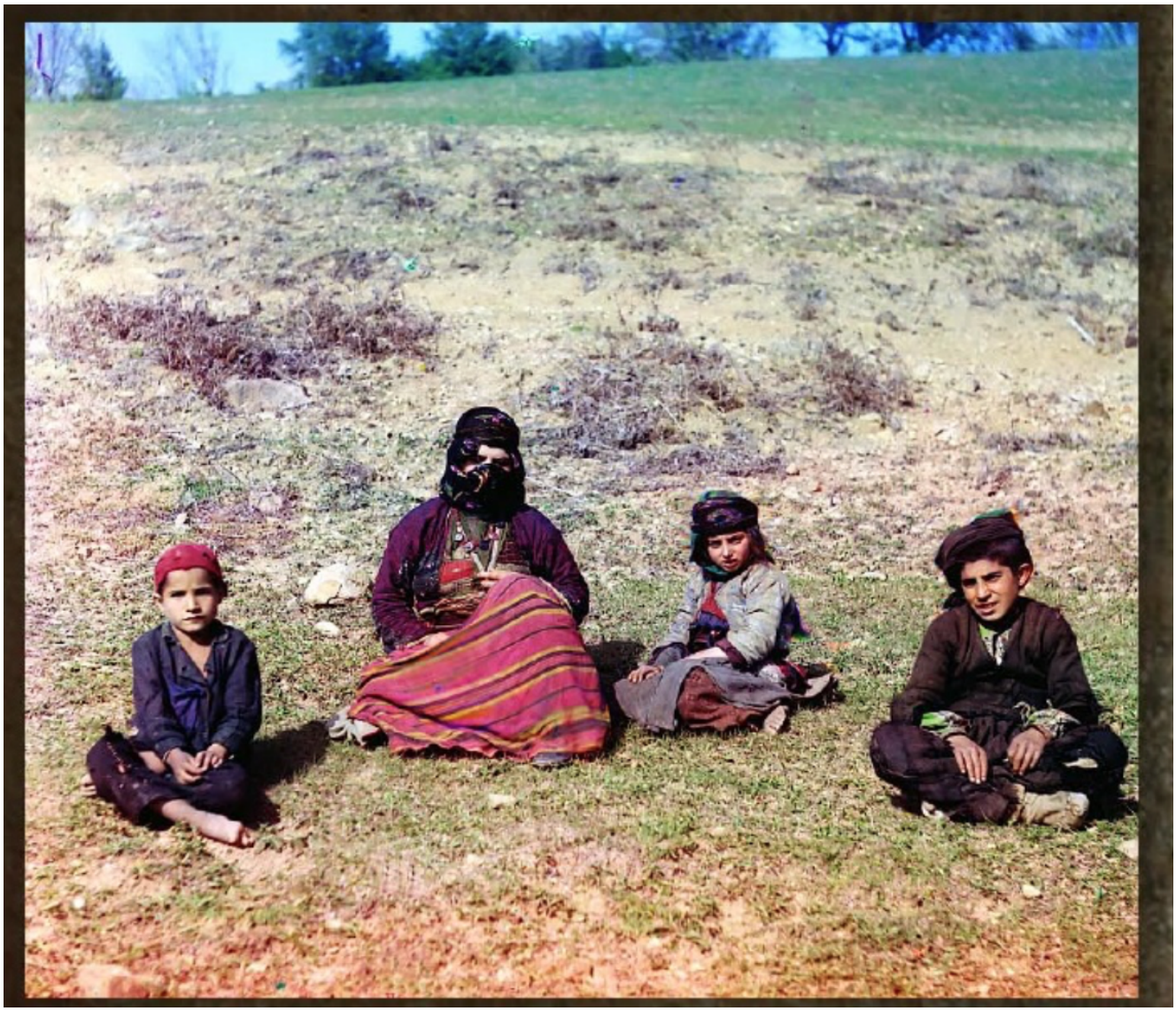

— Les mollahs de la mosquée Azizya de Batumi, tout sourire :

— Un sympathique mollah avec ses deux filles voilées :

— Un souriant musulman modéré du Daguestan, dague à la main, et sa femme voilée :

**Ces photos sont étonnantes car elles semblent avoir été prises… hier. Et cet effet vient certes de ce que la technique de la couleur de Sergueï Prokoudine-Gorski était excellente mais aussi, et surtout, parce que les musulmans du début de XXème siècle ressemblent à s’y méprendre à… ceux du début de XXIème !**
**Evolution ? Quasi nulle !**

Accoutrements, armes, violence, obscurantisme, turbans et soumission des femmes par le voile.
Alors que cette photo d’un militaire en voiture fait bien son âge :

et que déjà à l’époque les femmes chrétiennes, si elles avaient une coiffe, ne se cachaient ni les cheveux ni le visage, comme ces deux arméniennes :

ou cette Géorgienne :

En cliquant sur le Doodle de Google vous retrouverez toutes ces photos.

Mais moi je connais les photos de Sergueï Prokoudine-Gorski. Et en parcourant toutes celles affichées par la recherche automatique de Google, j’ai tout de suite vu qu’il en manquait une, celle qui, lorsque je l’avais vue pour la toute première fois, bien avant les attentats du 11 septembre 2001, m’avait laissé sans voix et dubitatif sur le “Mais pourquoi cet accoutrement absurde ?!”.

Et puis j’étais passé à autre chose, oubliant cette image par trop incompréhensible.
Je n’ai eu la réponse au pourquoi de cet accoutrement absurde

qu’après les attentats du 11 septembre, quand une question s’est invitée en France au point qu’il a fallu légiférer et que, heureusement, la chose absurde a été interdite (mais l’interdiction appliquée avec une mollesse la rendant inefficace).

Or cette photo là, Google ne l’affiche pas. Du moins pas dans la première page des résultats, la page la plus importante, celle qui donne le ton global sur un sujet.
J’ai même eu un peu de mal à la retrouver, mais la voici :

https://www.walmart.com/ip/Samarkand-Sart-Woman-Na-Sart-Woman-Samarkand-Sart-People-Turkic-Speaking-Muslims-Photograph-Sergei-Mikhailovich-Prokudin-Gorskii-C1910-Rolled-Canvas-/351509237
Elle date des environs de 1910.

Cette photo montre que la burka n’est absolument pas, contrairement à la propagande, une invention de la révolution iranienne des années 70 ou une coutume

purement Afghane qui n’aurait rien à voir avec l’islam tolérant pacifique et hautement féministe que les me(r)dias cherchent à nous fourguer.

On se demande bien pourquoi Google estime que cette photo de 1910 de Sergueï Prokoudine-Gorski ne présente aucun intérêt et doit être dissimulée aux lépreux…